ОСТАННІ НОВИНИ

12.06 23:58 **ЧС-2026: результати та відеоогляди матчів, розклад телетрансляцій в Україні**

12.06 22:00 Соус із листя хрону: вітамінна бомба з яскравим смаком

12.06 21:30 Багато думала про дітей: Дженніфер Лопес згадала щемливий момент після розлучення з Беном Аффлеком

12.06 21:00 Простий лайфхак для схуднення: вчені назвали ідеальний порядок прийому їжі

12.06 20:45 **«Справжня розкіш — ласувати помідором з грядки на піку його зрілості», — шеф-кухар Сальваторе де Віво**

12.06 20:33 Він закохався в Україну і заповів поховати його у Львові: у Києві попрощалися з легендарним колумбійським воїном

КУЛЬТУРА ТА МИСТЕЦТВО

«Квіти кульбаби на картині створені з насіння огірка», — майстриня Наталія Тесленко

20:46 — 28 квітня 2026

Ольга СМЕТАНСЬКА, «ФАКТИ»

Весна надихає на творчість. Природа пробуджується й дарує позитивні емоції.

Майстриня Наталія Тесленко з міста Знам'янка на Кіровоградщині створює картини з ... насіння. Ця незвичайна техніка одразу привертає увагу. Роботи виконані так майстерно, що квіти виглядають як справжні.

У інтерв'ю «ФАКТАМ» Наталія Тесленко розповіла про секрети створення картин на весняну тему.

«Насіння — це частинка життя, що несе в собі пам'ять про землю, сонце і дощ»

— Поява перших квітів — як весняний подих, який створює відчуття пробудження, несе в душу тепло, віру і надію, — говорить **Наталія Тесленко**. *— Саме так я назвала свою роботу — «Весняний подих». Бажання передати ці почуття через зображення перших вісників весни на картині я плекала років. Як викласти білі дзвіночки підсніжників, що схиляються до землі, зберігаючи в собі чистоту і спокій? Як передати небесний колір пролісків — від темного у пуп'янках до ніжного блакитного — у розкритій квітці? І от на теплій дерев'яній основі розквітла тиха весняна історія — ніжна, як перший подих тепла після зими.*

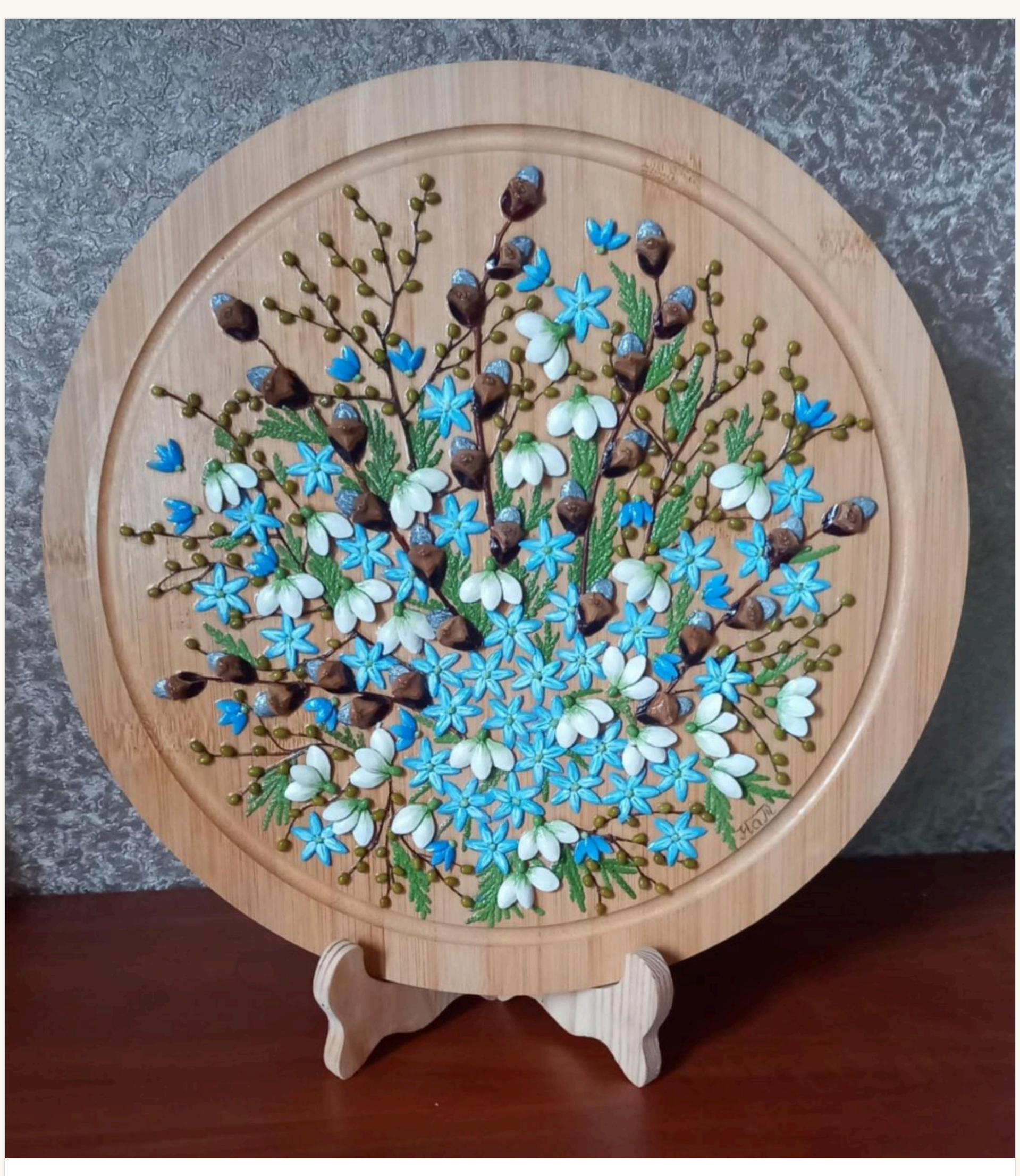

Картина Наталії Тесленко " Весняний подих" – це ода першим квітам, що з'являються після зими

— Краса!

— У центрі — тендітні підсніжники, їхні білі пелюстки схиляються донизу, ніби зберігаючи ранкову прохолоду. Вони справляють враження крихкості, мов краплі талої води. Поруч розсипані проліски — маленькі зірочки небесно-блакитного кольору, що додають картині свіжості та глибини. Їхній відтінок глибокий, наче ранкова далечінь, м'яко контрастує з теплом дерева, створюючи відчуття пробудження природи. Гілочки верби підіймаються вгору, мов тонкі лінії весняного подиху. Їхні пухнасті бруньки нагадують про ще зовсім недавню тишу зими, але вже наповнені життям і світлом. Вони обрамлюють композицію, додаючи їй легкості та ритму. Ця картина — про мить переходу: коли зима ще не зовсім відступила, але весна вже тихо вступає у свої права. Вона несе відчуття чистоти, оновлення та спокійної радості, наповнюючи простір світлом і внутрішнім теплом. У цій роботі втілена мить, коли наповнене весняним теплом серце тихо радіє, коли хочеться зупинитися, вдихнути на повні груди і повірити, що все буде добре.

— З чого створені квіти?

— Проліски — з насіння огірка, серединка — це пшоно. Підсніжники викладені з насіння гарбуза та квасолі, а верба — з лусочок соснової шишки і насіння гарбуза. Насіння в руках — це не просто матеріал, а частинка життя, що несе в собі пам'ять про землю, сонце і дощ. Тому робота наповнюється тихою вдячністю.

«У кожній картині мої почуття, думки, настрій»

— Як ви підбираєте насіння?

— Це дуже копітке заняття. Часто насіння одного сорту має різні розміри, колірну гаму, навіть форму. Використовую добре висушене зерня, без будь-яких пошкоджень. Фарбування насіння здійснюю акриловими або олійними фарбами. Готова картина покривається у декілька шарів лаком, що забезпечує її багаторічне зберігання.

— Яка картина у весняній серії робіт ваша улюблена?

— У кожній мої почуття, думки, настрій — моя душа. Серед картин весняного циклу улюблена — саме «Весняний подих». Весна завжди приходить тихо, але змінює все. З нею разом з вірою та надією повертається тепло і в душу, і в серце.

— Який секрет створення весняного настрою у роботах?

— Він простий. Створювати весняний настрій у картинах — це відчувати як ніби сама природа тихо торкається тебе зсередини. Весна — це очікування дива оновлення. Ось картина «Квіткова ніжність». Весна — це ніжність у кожній пелюстці квітки, це тепло, що пробуджується не лише в природі, а й у серці кожного з нас. Саме з приходом весни виник задум передати момент, коли краса народжується з простих речей і наповнює простір ніжністю і світлом. Хотілось, щоб робота випромінювала тепло, спокій і природну гармонію.

Робота «Квіткова ніжність» випромінює весняне тепло

— З чого створені квіти на цій картині?

— Білі пелюстки викладені з квасолі. Їхня стримана елегантність асоціюється з мирним ранком, коли світ прокидається в тиші і спокої. Поміж білими квітами розсипані маленькі рожеві квіточки з насіння перцю — живі, яскраві, грайливі, мов легкий весняний подих. Вони ніби зігрівають картину своєю теплотою, викликаючи відчуття радості та кипучої енергії життя. Саме через них намагалась передати відчуття живої весняної ніжності. Тонкі гілочки різнотрав'я, вплетені у загальний візерунок, підкреслюють природну глибину композиції, в якій за задумом мали поєднатися стриманість і яскравість, простір і витонченість.

«У соціальних мережах з'явилось багато поціновувачів моїх робіт»

— А ось ще одна робота — «Сонце у весняних долонях природи», — продовжує Наталія Тесленко. *— З приходом весни серед насиченої зелені з'являються кульбаби — маленькі сонечка, що виростають просто з землі. Ці золоті квітки залишають небайдужим кожного, чий погляд падає на них. Я хотіла передати їх красу — просту і таку живу водночас. Так і з'явилася ця композиція, всю увагу на якій привертають яскраві квітки кульбаби, викладені з насіння огірка. Кульбаба завжди дивиться вгору — до неба, до сонця, до життя, тому пелюстки тонкі, мов промені світла розходяться від серцевини, створюючи відчуття м'якості та об'єму. Ці золоті квітки сяють, ніби увібрали в собі теплі промені ранку. Їх насичений жовтий колір випромінює тепло, наповнюючи простір спокоєм і тихою радістю. Навколо розгортається витончений природний візерунок: темні, майже графічні суцвіття та легкі гілочки додають глибини й ритму. Світлі зернятка, розсипані поміж ними, нагадують про стиглість і щедрість природи. Зелені листочки з насіння гарбуза обрамлюють композицію, підсилюючи відчуття живої рівноваги. Невагомі кулі відцвілої кульбаби створені з насіння гібіскуса.*

"Сонце у весняних долонях природи" – саме так Наталія Тесленко назвала цю свою роботу

— Які були найцікавіші відгуки про ваші роботи?

— Після публікації фото картин у соціальних мережах з'явилось багато поціновувачів моїх робіт, друзів-однодумців. З великою вдячністю ставлюсь до коментарів під публікаціями, вони підтримують і надихають на створення нових композицій, надають наснаги і дарують віру у те, що моє захоплення приносить позитивні емоції людям.

Раніше українська майстриня Світлана Бардар розповіла про секрети створення ажурних сережок, брошок і кольє, а також дала поради щодо того, як поєднувати такі прикраси з одягом.

> ***Читайте також: «Великодній рушник — це душа свята й сильний оберіг», — майстриня Валентина Матвєєва***

Фото з альбому Наталії Тесленко

Читайте нас у Facebook

688

До змісту розділу

Побачили помилку? Виділіть її та натисніть CTRL+Enter

Друкована версія | Лист редакторові | Поскаржитися

Поділитися 0 | Поділитися | Твітнути

ЗАРАЗ ЧИТАЮТЬ

Овнам — «Блазень» і трохи спонтанності, Левам — «Сонце» та приємні враження: Таро-прогноз на 13 червня

Чорна цвіль зникає на очах: простий засіб є в кожному будинку

Скорпіонам — стабільність у стосунках, Левам — перевірка на витримку: гороскоп на 12 червня

Близнюки знайдуть нові можливості, Діви наведуть порядок у житті: Таро-прогноз на літо

Новини партнерів

ПОПУЛЯРНЕ

1 Батько лишив Грушевському стільки грошей, що той побудував шестиповерховий будинок і училище: вийшла книга про українську інтелігенцію початку ХХ століття — 30 травня 2026 12:24

2 «Мене називають стервою»: суддя, яка працювала на фсб, отримала 15 років ув'язнення за держзраду в умовах воєнного часу — 6 червня 2026 16:50

3 «Наше завдання — померти у вертикальному положенні й без памперса»: 70-річний інструктор ЛФК про боротьбу з поганою генетикою та грижами — 7 червня 2026 12:25

4 Вбивця мав з собою два зображення Петлюри, але спитав: «Ви Петлюра?» — і після ствердної відповіді почав стріляти: 100 років тому загинув лідер УНР — 25 травня 2026 12:25

5 «Ми заходили на позиції, які знищувалися в нуль»: зірка «Ти — космос» Володимир Кравчук про роки на фронті — 28 травня 2026 12:24

* Рейтинг формується за останні 7 днів

Погода 13.06.26, ніч sinoptik
Київ
+12° вологість: 92% тиск: 746 мм вітер: 5 м/с, Північно-західний
Погода на 10 днів від sinoptik.ua

БІЛЬШЕ У РОЗДІЛІ

«Канделябри зараз знову у моді», — колекціонерка Людмила Карпінська-Романюк — 10 червня 2026 20:45

«Цей дитячий сет з абеткою є справжнім раритетом», — колекціонерка Людмила Карпінська-Романюк — 8 червня 2026 20:46

«Мереживні брошки можна носити на поясі або манжетах», — дизайнерка Світлана Бардар — 6 червня 2026 20:45

«У цьому дитячому наборі є „секретний" предмет», — колекціонерка Людмила Карпінська-Романюк — 4 червня 2026 20:43

«До чаю у цьому сервізі пасуватимуть зефір та пастила», — колекціонерка Людмила Карпінська-Романюк — 2 червня 2026 20:45

Мапа сайту

Новини | Україна | Політика | Гроші | Події
Світ | Пряма лінія | Блоги | Спорт | Футбол
Культура | Шоу-бізнес | Фігурка дня | Суспільство | Стиль життя
Книга рецептів | Люди та звірі | Життєві історії | 25 років потому
Історія сучасності | Наука та технології | Клуб споживачів | Запитайте у Фактів
Іменинники дня | Гороскоп | Курс валют | ФотоФакти | Погода

Реклама | Передплата | Контакти | Привітання і співчуття | Правила користування сайтом fakty.ua

© 1997—2026 «**Факти та коментарі**®»
Усі права на матеріали сайту охороняються у відповідності до законодавства України.
Матеріали під рубриками «На правах реклами», «Реклама», а також позначені символом Ⓟ публікуються у якості реклами та мають інформаційно-комерційний характер.