Конфлікт на Хмельниччині: військовий із ножем напав на поліцейських

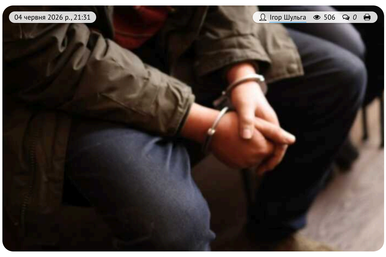

Конфлікт на Хмельниччині: військовий із ножем напав на поліцейських

Хмельницький міськрайонний суд розглянув справу військового, якого обвинувачували в погрозах насильством на адресу працівників поліції.

Про це повідомляє "Судово-юридична газета".

Це сталось у березні 2026 року. Поліції повідомили, що п'яний військовий відмовлявся покинути палату обласного протипухлинного центру, хоча отримав виписку з лікарні. Коли на місце прибули поліцейські, військовий дістав ніж та направив його в сторону поліцейських, висловивши погрозу застосування насильства, після чого поліцейським у нього був вибитий ніж з руки, а він затриманий із застосуванням кайданків.

На суді чоловік визнав свою провину. Суд визнав його винним та призначив покарання у виді п'яти років шести місяців позбавлення волі.

Теги: Напад Нападение військовий Поліція Хмельницька область Події

Попередня новина Наступна новина

Читайте по темі:

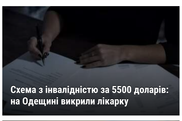
Схема з інвалідністю за 5500 доларів: на Одещині викрили лікарку

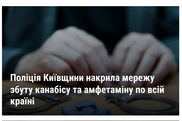
Поліція Київщини накрила мережу збуту канабісу та амфетаміну по всій країні

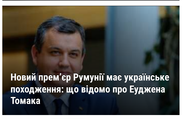
Новий прем'єр Румунії має українське походження: що відомо про Еуджена Томака

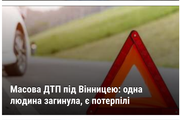
Масова ДТП під Вінницею: одна людина загинула, є потерпілі

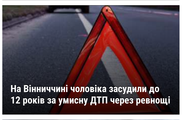
На Вінниччині чоловіка засудили до 12 років за умисну ДТП через ревнощі

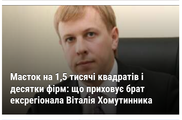
Масток на 1,5 тисячі квадратів і десятки фірм: що приховує брат екс-регіонала Віталія Хомутинника

КОРУПЦІЯ
Відмивання коштів та «найдорожчі авто»: правоохоронці розслідують схеми екснардепа Хомутинніка

КОРУПЦІЯ
Статки на «студентській дружбі»: як голова ДАСУ Басаласва виводить кошти за кордон під захистом міністрів та Ірпінського клану

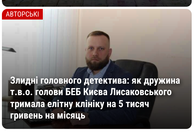
АВТОРСЬКІ
Злидні головного детектива: як дружина т.в.о. голови БЕБ Києва Лисаковського тримала елітну клініку на 5 тисяч гривень на місяць

ОСТАННІ НОВИНИ

04.06.2026, 21:54 • Новини
Росія обговорює будівництво тунелю до США — заяви з Кремля

04.06.2026, 21:47 • Кримінал
Суддя з Одеси Вадим Іванчук отримав покарання за поблажливість до нетверезих працівників ТЦК

04.06.2026, 21:41 • Кримінал
Харківщина: Чоловіка підозрюють у розбещенні дітей та зйомці порно

04.06.2026, 21:35 • Кримінал
Схема з інвалідністю за 5500 доларів: на Одещині викрили лікарку

04.06.2026, 21:31 • Кримінал
Конфлікт на Хмельниччині: військовий із ножем напав на поліцейських

04.06.2026, 21:25 • Кримінал
Поліція Київщини накрила мережу збуту канабісу та амфетаміну по всій країні

04.06.2026, 21:16 • Новини
Новий прем'єр Румунії має українське походження: що відомо про Еуджена Томака

04.06.2026, 21:09 • Новини
Масова ДТП під Вінницею: одна людина загинула, є потерпілі

04.06.2026, 20:59 • Авторські
НАБУ затримало миколаївського мільйонера Матвія Ясеницького у справі про розкрадання 170 мільйонів на Ташлицькій ГАЕС

Пошук по сайту: