НОВИНИ

Кіпрське головування в ЄС заявило про підготовку офіційного відкриття «вступного» кластера 1 для України
4 ЧЕР, 2026

«Накручені» ₴170 млн на будівництві «Енергоатома»: суд обрав запобіжний захід організатору схеми
4 ЧЕР, 2026

Екс-голова Служби відновлення Закарпаття отримав підозру за розтрату ₴105 мільйонів
4 ЧЕР, 2026

Збито/подавлено 264 російські БПЛА
4 ЧЕР, 2026

Оперативна інформація щодо відсічі російському вторгненню станом на 08:00 04.06.2026
4 ЧЕР, 2026

Генеральний штаб ЗСУ інформує про втрати ворога на 04.06.26
4 ЧЕР, 2026

Пом'якшення запобіжного заходу: після звільнення з-під варти покидьок знову вчинив злочин щодо колишньої дружини
4 ЧЕР, 2026

РЕКЛАМА

Збито/подавлено 264 російські БПЛА

PUBLISHED 4 ЧЕРВНЯ 2026

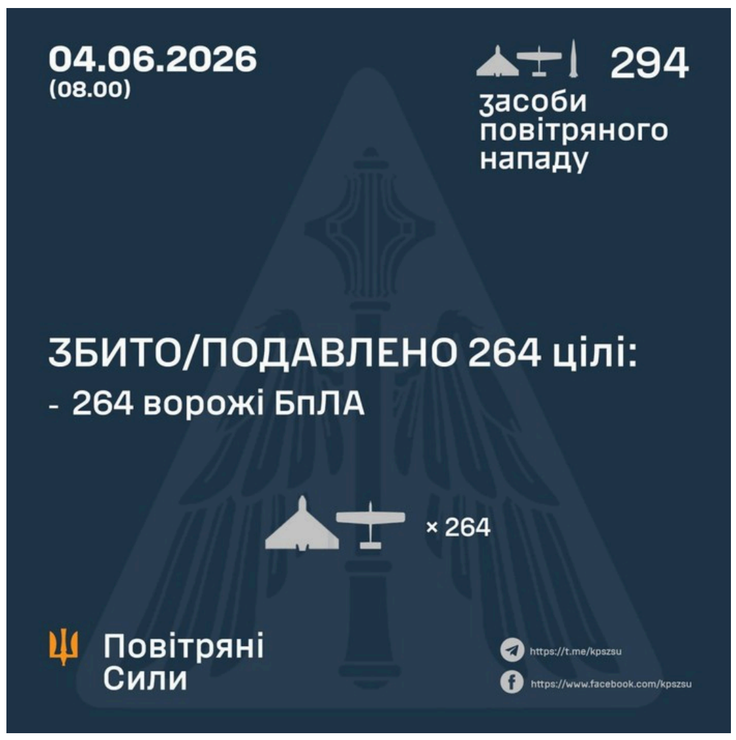

У ніч на 4 червня (з 18:00 3 червня) противник атакував балістичною ракетою Іскандер-М із Воронезької обл. -рф, 293 ударними БпЛА типу Shahed (в т.ч. реактивними), Гербера, Італмас, баражуючими боєприпасами "Бандероль" та дронами-імітаторами типу «Пародія» із напрямків: Курськ, Брянськ, Міллєрово, Приморсько-Ахтарськ – рф., Чауда – ТОТ АР Крим.

Повітряний напад відбивали авіація, зенітні ракетні війська, підрозділи РЕБ та безпілотних систем, мобільні вогневі групи Сил оборони України.

За попередніми даними, станом на 08:00, протиповітряною обороною збито/подавлено 264 ворожі БпЛА типу Shahed, Гербера, Італмас та дронів інших типів на півночі, півдні та сході країни.

Зафіксовано влучання балістичної ракети та 24 ударних БпЛА на 11 локаціях, а також падіння збитих (уламки) на 12 локаціях.

Атака триває, в повітряному просторі знаходяться ворожі БпЛА. Дотримуйтесь правил безпеки!

Генеральний штаб ЗСУ

Like
Tweet

Новини партнерів
Реклама

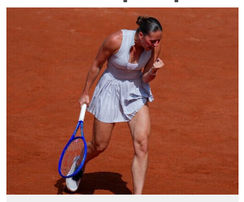
Марта Костюк за крок від статусу...

На фронті поліг видатний козак-воїн...

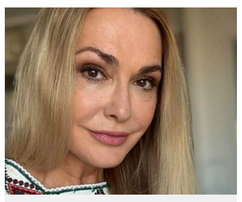
Ольга Сумська повідомила сумну новину:...

Довіра зростає: який банк став вибором...

Фінансовий фаворит: який банк стрімко...

Українці масово обирають послуги цього...

Tags: атака дронами-камікадзе | напад Росії на Україну | українська ППО

YOU MAY ALSO LIKE...

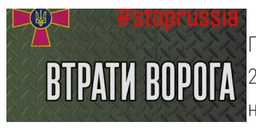

Генеральний штаб ЗСУ інформує про втрати ворога на 05.11.24
5 ЛИСТОПАДА 2024

Під Вугледаром втекли 200 зеків з «Вагнера» – нове аудіоперехоплення ГУР
20 ЛЮТОГО 2023

Генеральний штаб ЗСУ інформує про втрати ворога на 29.07.23
29 ЛИПНЯ 2023

У ФОКУСІ

Російські загарбники перетворили Бердянську колонію № 77 на катівню для українців

ІНШІ НОВИНИ

Катували та зґвалтували волонтерку: що відомо про чотирьох ..
ДЕТАЛЬНІШЕ

"Прорахувалася, але де?": Росія вказала Ані Лорак на двері ..
ДЕТАЛЬНІШЕ

ДУМКИ ЧИТАЧІВ

«А МИ ТУТ ПРИ ЧОМУ?». Смертельна відмова за п'ять хвилин від порятунку та ціна байдужості київської підземки

ФОТОРЕПОРТАЖ

Як виглядає українська ТЕЦ, що пережила не одну ракетну атаку російських загарбників

НОВИНИ IT

Технологии
Загрузка...

Передрук матеріалів "України кримінальної" повністю - з письмового дозволу. Для Інтернет-видань – без обмежень за обов'язкових умов: зазначення адреси ресурсу у вигляді гіперпосилання. Copyright © 2018 Україна кримінальна. Всі права захищені. E-mail для контактів:
cripo@cripo.com.ua