РФ вдарила по житловій забудові Краматорська: є загиблі та поранені

ТЕКСТ: АЛЕНА ШЕВЧУК, 3 червня 2026, 18:36

0 0 145

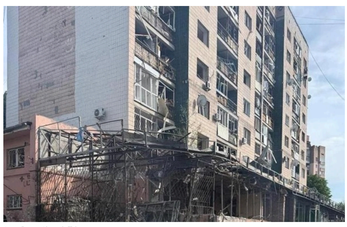

Фото: Вадим Філашкін/Telegram
Наслідки російського удару по Краматорську

Внаслідок обстрілу Краматорська загинули три людини , ще четверо зазнали поранень.

Щонайменше три людини загинули, ще четверо зазнали поранень через російські удари по житловій забудові у Краматорську. По це повідомив очільник Донецької ОВА Вадим Філашкін у Telegram у середу, 3 червня.

"Щонайменше три людини загинули і четверо поранені внаслідок обстрілу Краматорська. Сьогодні ввечері місто зазнало двох ударів. Росіяни знову поцілили у житлову забудову", - написав він.

На місці працюють всі відповідальні служби, відбувається пошуково-рятувальна операція. Точну кількість жертв та обсяги завданої шкоди встановлюється.

Нагадаємо, 25 травня росіяни скинули на Краматорськ дві авіабомби, внаслідок чого постраждали 11 людей.

Продавчиня мілітарі-магазину допомагала РФ бомбардувати Краматорськ

*Новини від **Корреспондент.net** в Telegram та WhatsApp. Підписуйтесь на наші канали https://t.me/korrespondentnet та WhatsApp*

Читайте Korrespondent.net в Google News

ВІЙНА РОСІЇ З УКРАЇНОЮ

Зеленський: Шість країн підтвердили внески до PURL

Генсек НАТО у Києві звернувся до росіян

Модернізований наземний робот Вепр посилить арсенал медеваків у ЗСУ

Росіяни двічі атакували Дніпро, поранено шістьох осіб

ОСКЕТ **Вторгнення Росії в Україну. Онлайн**

СПЕЦТЕМА: ВІЙНА РОСІЇ З УКРАЇНОЮ ТЕГИ: ЖЕРТВЫ, ДОНЕЦКАЯ ОБЛАСТЬ, КРАМАТОРСК, ОБСТРЕЛ, ПОГИБШИЕ

Якщо ви помітили помилку, виділіть необхідний текст і натисніть Ctrl + Enter, щоб повідомити про це редакцію.

ЧИТАЙТЕ ТАКОЖ »

Масований удар: є влучання 30 балістичних ракет 15453

Кремль відреагував на кризу з бензином у Криму 8283

Атаки на Запорізьку АЕС: з'явилась реакція МАГАТЕ 7572

Зеленський заявив про великі проблеми Росії 6935

Зеленський зустрівся з Притулою 6234

ОСКЕТ **Підсумки 01.06: Знятий стяг України і проблеми РФ** 5685

ЧИТАТИ КОМЕНТАРІ

НОВИНИ УКРАЇНИ »

ОСТАННІ ПОПУЛЯРНІ КОМЕНТОВАНІ

РФ вдарила по житловій забудові Краматорська: є загиблі та поранені

Зеленський: Шість країн підтвердили внески до PURL

Україна відправить БпЛА-експертів до країн Балтії

Модернізований наземний робот Вепр посилить арсенал медеваків у ЗСУ

ОСКЕТ Вторгнення Росії в Україну. Онлайн

СЮЖЕТИ »

Війна на Близькому Сході. Онлайн

Вторгнення Росії в Україну. Онлайн

Делегація Мадяра в Пітєрс. Мережа вибухнула мемами

Траса смерті і паніка. Як працюють нові дрони ЗСУ

"Давос" Путіна під вибухи: що відбувається в Росії

ВИБІР РЕДАКТОРА

ОСКЕТ **Делегація Мадяра в Пітєрс. Мережа вибухнула мемами**
Новини України — 16:58

ОСКЕТ **"Давос" Путіна під вибухи: що відбувається в Росії**
Росія новини — 12:21

ОСКЕТ Цирконі грають на нервах. Нова тактика обстрілу РФ
Новини України — 10:30

ОСКЕТ Інсульт на дебатах? Мемуари дружина Байдена
Новини світу — 1 червня 2026, 21:08

Замість паніки – жарти. Україна в очікуванні удару
Новини України — 1 червня 2026, 19:26

ОСКЕТ **Погрози війною. Вибори і тиск РФ на Вірменію**
Новини світу — 1 червня 2026, 19:10

ОСКЕТ Найбільша криза з 1991 року. Крим без палива
Новини України — 1 червня 2026, 19:03

ОСКЕТ Підрозділ "імені Героїв УПА". Скандал з Польщею
Новини України — 29 травня 2026, 23:06

ОСКЕТ **Нова ніч терору. РФ готує "символічний" обстріл**
Новини України — 29 травня 2026, 17:34

ОСКЕТ **Удар по Румунії: чому військові не збили "шахед"**
Новини світу — 29 травня 2026, 15:00

ОСКЕТ США та Іран близькі до миру. Ситуація в регіоні
Новини світу — 29 травня 2026, 08:18

ОСКЕТ Карта Європи. Переговори про мир і нові учасники
Новини України — 28 травня 2026, 23:19

ОСКЕТ **Кулемет і повітряне прикриття. Новий кортеж Путіна**
Росія новини — 28 травня 2026, 17:34

ОСКЕТ **Угода зі Швецією щодо Gripen: які умови**
Новини України — 28 травня 2026, 16:03

ОСКЕТ Температурні рекорди. Європа знову перегрілась
Новини світу — 27 травня 2026, 23:57

ОСКЕТ Лист Зеленського Трампу. Проблеми українського ППО
Новини України — 27 травня 2026, 23:17

© 2000-2026, Korrespondent.net

Суб'єкт у сфері онлайн-медіа Назва онлайн-медіа – «КореспондентNet» Адреса: 02091, місто Київ, ХАРКІВСЬКЕ ШОСЕ, будинок 172-Б, офіс 20B/1 E-mail: sunlight@mediadim.com.ua Телефон: 044-205-43-00 Ідентифікатор медіа – R40-06068

Використання будь-яких матеріалів, розміщених на сайті, дозволяється за умови посилання на Корреспондент.net.

При копіюванні матеріалів зі сторінки « Новини України і світу» , для інтернет - видань - обов'язкове пряме відкрите для пошукових систем гіперпосилання . Посилання має бути розміщена в незалежності від повного або часткового використання матеріалів. Гіперпосилання (для інтернет - видань) повинна бути розміщена в підвалі/основу або в першому абзаці матеріалу.

Новини з позначками "Думка", "Експертиза", "Заява", "Регіони", "Гроші", "Влада", "Вибори", "Тест-драйв", "Спецпроекти", "Промо" публікуються на правах реклами.

Розділ Спецпроекти створюється спільно з комерційними партнерами.

Будь-яке копіювання, публікація, передрук, чи наступне поширення інформації, що містить посилання на "Інтерфакс-Україна", EPA / UPG, суворо забороняється.

Власник веб-сторінки в розділі Я-Корреспондент є автор публікації.

Будь-яке копіювання, передрук та відтворення фотографічних творів та/або аудіовізуальних творів правовласника Getty Images - суворо забороняється.

Матеріали сайту korrespondent.net призначені для осіб старше 21 року (21+). Участь в азартних грах може викликати ігрову залежність. Дотримуйтесь правил (принципів) відповідальної гри. При виявленні перших ознак залежності негайно зверніться до спеціаліста. Пам'ятайте, що участь в азартних грах не може бути джерелом доходів або альтернативою роботі. Інформаційний ресурс korrespondent.net не проводить гри на реальні та/або віртуальні гроші, також сайт не приймає ні в якій формі оплату ставок та інших платежів, які пов'язані/можуть бути пов'язані з азартними грами, букмекерами чи тоталізаторами. Будь-які матеріали на інформаційному ресурсі korrespondent.net публікуються виключно в інформаційних цілях.

Для зручності користування сайтом використовуються Cookies. Детальніше
This website uses cookies to ensure you get the best experience on our website.
тут
Learn more
Згоден / Got it