Дружина російського футболіста відсудила все майно під час розлучення: зробила бомжем

Читать на русском

Дружина російського футболіста відсудила все майно під час розлучення: зробила бомжем

50-річний чемпіон Росії з футболу Руслан Нігматуллін залишився без житла та грошей після розлучення з дружиною. Згідно з російськими ЗМІ, колишній гравіст збірної РФ змушений орендувати квартиру в Москві, оскільки ексдружина отримала майже все спільне майно, нажите за 27 років шлюбу, і поїхала за кордон.

Нігматуллін пропонував поділити активи, залишивши собі лише 50%, але Олена відмовилася. Наразі в суді вирішуються питання щодо двох квартир у Москві та Маямі, а також паркувальних місць.

Московську нерухомість було продано за 123 мільйони рублів (~$1.17 млн), але, за словами Нігматуллін, він не отримав грошей – дружина перевела 96 мільйонів (~$910 тис.) на рахунок свого батька, а решту залишила собі. Він назвав ці дії шахрайством.

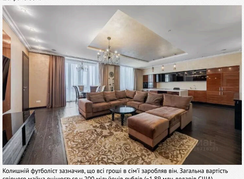

Колишній футболіст зазначив, що всі гроші в сім'ї заробляв він. Загальна вартість спірного майна оцінюється у 200 мільйонів рублів (~1.89 млн доларів США).

У 2023 році Руслан Нігматуллін офіційно розлучився з дружиною. Разом вони були близько 30 років і стали батьками двох синів (Руслан та Марсель).

У серпні стало відомо, що відомий спортсмен зустрічається з 22-річною Евеліною Синчою.

Дівчина є студенткою Московського інституту телебачення та радіомовлення "Останкіно". Там вона навчається на телеведучу та актрису театру і кіно.

У серпні минулого року Нігматуллін, який проживав у США, заявляв, що не планує повертатися на батьківщину. За його словами, Руслан із задоволенням живе там, де перебувають його діти.

Теги: Розлучення | розвод | футболісти | футболісти | Нігматуллін Руслан

Аліна Кравченко
ЖУРНАЛІСТ, ОГЛЯДАЧ

28 грудня 2024 г., 16:07 Переглядів: 3156 Коментарі: 1

Роздрукувати | Надіслати товаришу

Важливі новини

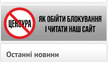

Останні новини

Ми дані | По наростанню | По коментарям

07:21 **Київ знову під ударом балістики: у столиці оголошено нову тривогу та пролунали потужні вибухи**

07:03 Атака на Київ: кількість поранених зросла до 58, Росія зруйнувала поліклініку на Теремках та поцілила в автосалон (5) (1)

07:00 Росія завдала щонайменше 20 ударів по Запоріжжю: пошкоджено промисловий об'єкт (5)

07:06 Чергова атака на Ільський НПЗ у Краснодарському краї РФ у мережі публікують кадри масштабної пожежі (5)

06:51 **Втрати ворога: ЗСУ ліквідували ще 1440 окупантів і знищили 75 артсистем РФ** (5)

Підписуйтесь на наш канал в Telegram. Оперативно про головне

06:50 Масована атака на Київщину: у чотирьох районах пошкоджено будинки та склади, є постраждалі (5)

06:47 Російська атака на Дніпро: кількість загиблих зросла до п'яти, серед понад 20 поранених — дитина (5) (1)

06:41 **Нічна атака на Київ: пошкоджено 9 районів, кількість поранених зросла до 51 особи, 4 загиблих** (5)

04:41 **Наслідки масованої атаки на Київ: пошкоджено житлові будинки в 7 районах, є загиблий та 20 поранених**

04:40 Нічна атака на Суми: ворожий дрон врізався в дев'ятиповерхівку, є руйнування в приватному секторі

04:37 **Російський ракетний удар по Дніпру: щонайменше четверо загиблих і 16 постраждалих** (5)

04:34 Харків зазнав масованої атаки дронів і ракет: пошкодження зафіксовані в чотирьох районах міста, 10 поранених - серед них дитина

03:33 У Києві після атаки РФ госпіталізували двох постраждалих, — Клечко

03:02 **У Києві внаслідок комбінованої атаки РФ зафіксовано пожежі, руйнування та падіння уламків**

02:35 Масована атака балістикою та дронами в Києві зникло світло й палають будівлі, у Харкові — прильоти по Київському району

01:19 **Комбінована атака: у Києві пролунав вибух, РФ запустила кризисті ракети зі стратегічної авіації** (5)

01:14 **Серія вибухів у Запоріжжі та Дніпрі: є руйнування житлового будинку**

00:29 **Росія розпочала нову масовану атаку: зафіксовано вихід Ту-160, Ту-95МС та пуски 16 «калібрів» із Каспію**

00:15 Вступ України до ЄС та НАТО є безпековим активом для самої Європи, — глава МЗС Сибіга (5)

00:15 Україна уразила 15 російських НПЗ з початку року, від Путіна приховують реальні наслідки, — Зеленський

00:08 Буданов: Удари дронів по РФ мають помітний психологічний ефект для російського суспільства

00:01 **ПС ЗСУ: Зафіксовано запуск ракет «Калібр» із району Каспійського моря** (5)

Теги новини

COVID-19 агрессия России Азия Війна Война ВСУ Вторжение Донецк Трамп Донбасс ДТП Зеленский ЗСУ Киев Киев коронавирус Коррупция Напад Росії на Україну Нападение России на Украину оккупанты оккупанты Порошенко Путин Росія Россия США США Украина Україна ЧП Эпидемия коронавируса

Наші опитування

Чи вірите ви, що Дональд Трамп зможе зупинити війну між Росією та Україною?

- Так, повністю зможе
- Частково зможе, але не відразу
- Ні, не зможе
- Це залежить від дій інших сторін
- Важко відповісти

Голосувати

Показати результати опитування
Показати всі опитування на сайті

2015-2026 © АНТИКОР — національний антикорупційний портал
Реклама на сайті • Наші партнери
Політика конфіденційності
Використання матеріалів сайту дозволено лише за наявності активного гіперпосилання на джерело. Усі права на тексти, зображення, фотографії та відеоматеріали належать їх авторам.
Facebook | RSS-підписка
Twitter | Email-розсилка
YouTube | Мобільна версія
0344776