# Барсук Марина Анатоліївна: гучні суддівські скандали, зв'язки з олігархами, елітне майно та резонансні справи

1 ЧЕРВНЯ, 2026 35

Ім'я Марини Анатоліївни Барсук (до шлюбу — Дідиченко) останніми роками неодноразово з'являлося у журналістських розслідуваннях та публікаціях, присвячених діяльності української судової системи. Суддя Північного апеляційного господарського суду опинилася в центрі суспільної уваги через низку резонансних судових рішень, значні статки родини, зв'язки з відомими бізнесменами та участь у справах, які стосувалися найбільш впливових олігархічних груп країни.

Перші масштабні звинувачення та питання до діяльності судді були систематизовані у публікації.

Саме після виходу цього матеріалу суспільний інтерес до особи Марини Барсук значно зріс.

## Від Марини Дідиченко до Марини Барсук

До 2021 року суддя була відома під прізвищем Дідиченко. У різних журналістських розслідуваннях згадувалися її контакти з політичними та бізнесовими колами, а також обставини розгляду окремих господарських спорів.

Особливий резонанс викликали матеріали щодо судових процесів, у яких фігурували структури, пов'язані з великим бізнесом та відомими українськими олігархами.

Детально ця тема розкрита у публікації.

## Весілля, яке стало предметом суспільного обговорення

Одним із найбільш обговорюваних епізодів стала інформація про весілля Марини Барсук та адвоката Віктора Барсука.

У мережі активно поширювалися відеозаписи святкування, а окрему увагу журналісти приділили переліку гостей заходу. Найбільший резонанс викликали повідомлення про присутність на святкуванні бізнесмена Ігоря Коломойського.

Саме ця історія стала основою окремого журналістського матеріалу

Критики судді звертали увагу на те, що раніше вона брала участь у розгляді справ, де фігурували структури, пов'язані з бізнесменом. При цьому жодних судових рішень про наявність конфлікту інтересів або порушення законодавства щодо судді не ухвалювалося.

## Резонансні справи та можливі зв'язки з великим бізнесом

У низці розслідувань стверджувалося, що Марина Барсук входила до складу колегій суддів, які розглядали справи за участю компаній, пов'язаних із великими українськими фінансово-промисловими групами.

Серед них журналісти називали:

- структури, які асоціювалися з Ігорем Коломойським;
- компанії, пов'язані з Павлом Фуксом;
- спори навколо активів Костянтина Жеваго;
- конфлікти щодо великих промислових підприємств.

Саме через участь у таких процесах суддя неодноразово ставала фігурантом критичних журналістських матеріалів та публічних дискусій.

Докладніше про ці епізоди можна прочитати тут.

## Елітна нерухомість та великі статки родини

Окремий блок питань до судді стосується майнового стану її сім'ї.

Журналісти звертали увагу на наявність у деклараціях родини значної кількості нерухомості, транспортних засобів та грошових активів.

Зокрема, у публікаціях згадувалися:

- квартири у Києві;
- будинок у престижному передмісті столиці;
- земельні ділянки;
- дорогі автомобілі преміум-класу;
- значні суми готівкових коштів.

Огляд декларацій та майнового стану родини наведено у матеріалі.

Саме питання відповідності способу життя офіційним доходам стало одним із ключових у суспільній дискусії навколо судді.

## Родинні та професійні зв'язки

Журналісти також приділяли увагу родинним зв'язкам Марини Барсук.

У публікаціях згадується її батько, який тривалий час працював у прокуратурі, а також чоловік — адвокат Віктор Барсук, який має значний досвід роботи у юридичному бізнесі та представляв інтереси впливових клієнтів.

Саме переплетіння суддівської, адвокатської та правоохоронної сфер стало предметом численних журналістських розслідувань.

## Зв'язок із історією навколо Якова Мельника

Окремі розслідування автори пов'язують із ширшим колом осіб, які, на їхню думку, формують неформальні зв'язки між судовою системою, правоохоронними органами та бізнесом.

У цьому контексті згадується також матеріал про заступника начальника слідчого управління столичної поліції Якова Мельника.

Автори публікації висувають власні припущення щодо існування широкої мережі взаємозв'язків між окремими представниками правоохоронної та судової систем.

## Чому історія Марини Барсук продовжує викликати суспільний інтерес

Історія Марини Барсук стала одним із найбільш помітних прикладів того, як діяльність представників судової влади опиняється під пильною увагою суспільства та журналістів.

Серед причин постійного інтересу до цієї теми:

- участь у розгляді резонансних господарських спорів;
- публікації про контакти з впливовими бізнесменами;
- обговорення великих статків родини;
- численні журналістські розслідування;
- суспільний запит на прозорість судової системи.

Незважаючи на велику кількість публікацій та обговорень, усі висновки щодо можливих порушень можуть встановлюватися виключно компетентними органами та судом у встановленому законом порядку.

## Висновок

Марина Барсук залишається однією з найбільш обговорюваних фігур української судової системи. Навколо її імені роками накопичуються журналістські розслідування, питання щодо майнового стану, зв'язків із бізнесом та участі у резонансних судових процесах. Саме тому її діяльність продовжує привертати увагу як медіа, так і громадськості.

#Барсук Марина Анатоліївна #Віктор Барсук #Корупція Суддів #Марина Барсук Декларація #Марина Барсук Коломойський #Марина Барсук Майно #Марина Барсук Розслідування #Марина Барсук Суддя #Марина Барсук Фукс #Марина Дідиченко #Північний Апеляційний Господарський Суд #Суддівські Скандали України

Попередня
**Кушнір Ігор Миколайович (Київміськбуд): біогр афія корупціонера**

Наступна
**Модульні ємності в Києві – надійне та економіч не рішення для зберігання рідин**

### Статті По Темі

**Кушнір Ігор Миколайович (Київміськбуд): біографія корупціонера**

**Зотько Ігор Васильович: біографія шахрая та історія справ PIN-UP**

**Ермолаєв Вадим Володимирович: санкції, бізнес у Криму, алкогольна імперія та нові скандали**

### Останнє

**Хірурга з Кривого Рогу оштрафували у справі про хабар за операцію**

21 ЧЕРВНЯ, 2026

**Дружина прем'єра Іспанії постане перед судом у справі про корупцію**

21 ЧЕРВНЯ, 2026

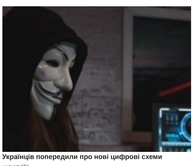

**Українців попередили про нові цифрові схеми шахраїв**

21 ЧЕРВНЯ, 2026

**Українців попередили про ризики чеків із банкоматів**

21 ЧЕРВНЯ, 2026

**Європа обговорює зниження віку кримінальної відповідальності: що стоїть за реформою**

20 ЧЕРВНЯ, 2026

**Екс в.о. міністра культури отримав підозру у сприянні виїзду чоловіків за кордон**

20 ЧЕРВНЯ, 2026

**У Борисполі жінка загинула після нападу двох собак кане-корсо**

20 ЧЕРВНЯ, 2026

**Поліція розслідує ймовірні сексдомагання у поїзді Київ–Одеса**

20 ЧЕРВНЯ, 2026

**В'ячеслав Непоп: заступник Кличка приховав 22 квартири в Києві**

19 ЧЕРВНЯ, 2026

**Олександр Кізляр: депутат Хмельницької міськради задекларував… 100 біткоїнів**

19 ЧЕРВНЯ, 2026

### Мітки

ВАКС Відмивання коштів ГБР Дніпро ЗСУ Киев Київська область Корупція НАБУ ОПЗЖ Одеса Одесса Россия Росія САП СБУ Украина Шахрайство взятка война в украине всу війна в Україні дбр декларация депутат київ корупція кримінальне провадження криптовалюта львів министерство обороны митниця мошенничество міністерство оборони України отмывание денег офшори привласнення коштів присвоение денег підозра слуга народа слуга народу суд схема хабар чиновники

### Соц Мережі



© Copyrights 2026 antikorpravda.info. All Rights Reserved.