НОВИНИ

«Слуги народу» роками отримували зарплати у конвертах: після викриття схеми Шефір переписав майно на дружину
31 ТРА, 2026

Зміни в мобілізації та нові правила бронювання: чого чекати з червня
31 ТРА, 2026

Безпілотники атакували ключову вузлову станцію «Лазарево» у Кіровській області РФ
31 ТРА, 2026

Нацкешбек згорить: встигніть витратити гроші!
31 ТРА, 2026

«Цугцванг» для Кремля»: Washington Post оцінив український успіх на фронті
31 ТРА, 2026

Встигнути до 10 червня: українців попередили про втрату цінності важливого документа
31 ТРА, 2026

82-річного жителя Вінниччини взято під варту за підозрою у зґвалтуванні 10-річної дитини
31 ТРА, 2026

Чому декриміналізація OnlyFans лякає Нацполіцію більше за розгул реального сексуального насильства
31 ТРА, 2026

Як із тюрми потрапляють на фронт: «Я був у статусі зека, а тепер військовий»
2 ТРА, 2026

Квиток у штурмовики замість умовно-дострокового: Як засуджені жінки оббивають пороги ТЦК
2 ТРА, 2026

Нові злочини в старому одязі — й зовсім нові злочини
3 ТРА, 2026

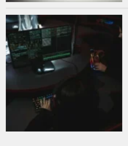
Тіньова економіка на стероїдах штучного інтелекту та як Telegram став головним офісом кібермафії
3 ТРА, 2026

«У України вкрали дитину». Як італійське усиновлення краде українську ідентичність
3 ТРА, 2026

Квиток в один бік через статтю вісімдесят один один
4 ТРА, 2026

COVID-19 ДТП Донбасс Київ Розшук дітей агрессия России атака дронами-камікадзе вбивство вбивство мирних жителів вимагання война война с Россией воєнні злочини РФ втрати окупантів війна з Росією грабіж державна зрада допомога союзників Україні замах на вбивство зловживання службовим становищем знищення окупантів колабораційна діяльність коронавирус коррупция корупція крадіжка напад Росії на Україну наркозлочини незаконне переправлення осіб через держкордон ножове поранення обстріли цивільної інфраструктури оперативна інформація пособники окупантів привласнення коштів підроблення документів п'яний за кермом ракетні удари окупантів розбій російські воєнні злочинці русский мир смертельна ДТП убийство хабар хуліганство шахрайство

РЕКЛАМА

КРИМІНАЛ

«Слуги народу» роками отримували зарплати у конвертах: після викриття схеми Шефір переписав майно на дружину

PUBLISHED 31 ТРАВНЯ 2026

Сергій Шефір, колишній помічник президента та фігурант "плівок Міндіча", у січні 2026-го переписав частину свого майна на дружину в результаті договору про поділ майна (пара не розлучалась). Як помітило видання Bihus, це відбулось після викриття НАБУ схеми підкупу нардепів та оголошення підозри низці фігурантів.

При тому, як писало видання ZN, нардеп Юрій Кісєль, який за версією слідства брав участь в організації підкупу, постійно спілкувався з Шефіром.

Про те, яке майно Шефір переписав на дружину і як він може бути пов'язаним з підкупом нардепів, читайте в матеріалі OBOZ.UA.

Нардепів підкупляли роками

Чутки про "зарплати в конвертах" для нардепів ходили роками. А в кінці минулого року НАБУ звинуватили в підкупі низку нардепів. Всього, за версією слідства, "конверти" отримували щонайменше 30 "слуг народу".

"Взаємодія та обговорення, сповіщення про завдання, зокрема, доведення до відома про необхідність відвідувань пленарних засідань та конкретне голосування народного депутата України, відбувалася у в месенджері "WhatsApp", – йдеться в матеріалах справи.

Щомісяця депутатам доплачували до зарплати від 2 тис. до 30 тис. доларів у конвертах. У серпні 2025-го ціни "підняли": кожен депутат щомісячно отримував по 5 тис. доларів. За 30 депутатів це вже від 150 тис. доларів щомісячно. Депутати отримували гроші від інших учасників групи.

Передавали кошти по 60-75 тис. доларів на групу депутатів. Під час зустрічі народні обранці давали гроші один одному. Організатори вели таблички з інформацією про те, наскільки чітко депутати виконують інструкції і чи правильно голосують.

У матеріалах справи 991/13372/25 йдеться, що координував діяльність Юрій Кісєль. "У матеріалах провадження міститься протокол (копія) допиту свідка від 30 грудня 2025 року, зі змісту якого вбачається систематичність отримання неправомірної вигоди народними депутатами України з листопада 2019 року, з квітня 2024 року передачею та інформуванням про голосування за конкретні законопроекти займався Кісєль Юрій Григорович, який здійснював це у групі у месенджері "WhatsApp", – зазначається в матеріалах справи.

При тому, очевидно, що Кісєль мав би отримувати кошти для фінансування нардепів. "Конверти" дозволяли утримати монобільшість та зібрати голоси для важливих законопроєктів.

Кісєль – давній знайомий Сергія Шефіра. Його син Микита – офіційно помічник народного депутата Кісєля. Крім того, джерела ZN.UA у правоохоронних органах повідомляли, що детективи НАБУ кілька років прослуховували Юрія Кісєля. За словами тих самих джерел, Кісєль не знав про існування цієї техніки та про проведення спостережних заходів.

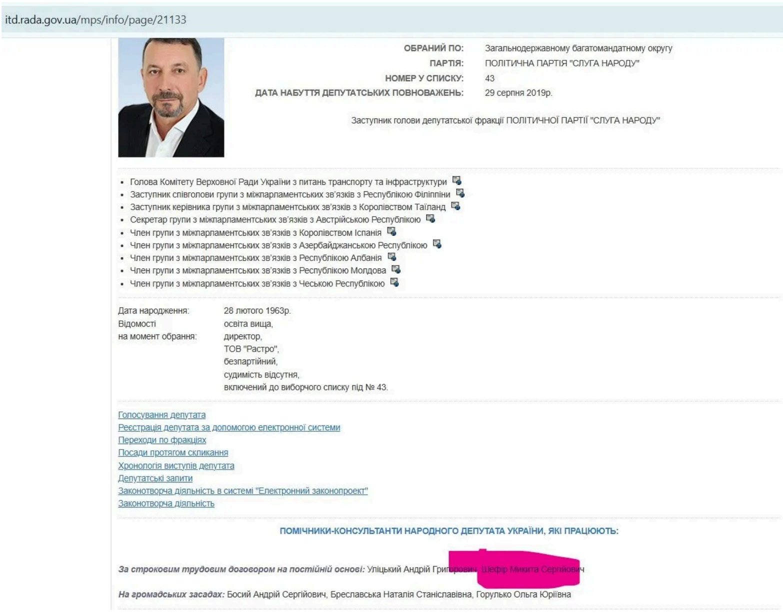
itd.rada.gov.ua/mps/info/page/21133

ОБРАНИЙ ПО: Загальнодержавному багатомандатному округу
ПАРТІЯ: ПОЛІТИЧНА ПАРТІЯ "СЛУГА НАРОДУ"
НОМЕР У СПИСКУ: 43
ДАТА НАБУТТЯ ДЕПУТАТСЬКИХ ПОВНОВАЖЕНЬ: 29 серпня 2019р.

Заступник голови депутатської фракції ПОЛІТИЧНОЇ ПАРТІЇ "СЛУГА НАРОДУ"

- Голова Комітету Верховної Ради України з питань транспорту та інфраструктури
- Заступник співголови групи з міжпарламентських зв'язків з Республікою Філіппіни
- Заступник керівника групи з міжпарламентських зв'язків з Королівством Таїланд
- Секретар групи з міжпарламентських зв'язків з Австрійською Республікою
- Член групи з міжпарламентських зв'язків з Королівством Іспанія
- Член групи з міжпарламентських зв'язків з Азербайджанською Республікою
- Член групи з міжпарламентських зв'язків з Республікою Албанія
- Член групи з міжпарламентських зв'язків з Республікою Молдова
- Член групи з міжпарламентських зв'язків з Чеською Республікою

Дата народження: 28 лютого 1963р.
Відомості на момент обрання: освіта вища, директор, ТОВ "Растро", безпартійний, судимість відсутня, включений до виборчого списку під № 43.

Голосування депутата
Реєстрація депутата за допомогою електронної системи
Переходи по фракціях
Посади протягом скликання
Хронологія виступів депутата
Депутатські запити
Законотворча діяльність в системі "Електронний законопроект"
Законотворча діяльність

ПОМІЧНИКИ-КОНСУЛЬТАНТИ НАРОДНОГО ДЕПУТАТА УКРАЇНИ, ЯКІ ПРАЦЮЮТЬ:

За строковим трудовим договором на постійній основі: Уліцький Андрій Гри..., Шефір Микита Сергійович

На громадських засадах: Босий Андрій Сергійович, Бреславська Наталія Станіславівна, Горулько Ольга Юріївна

Джерела стверджують, що демонтаж апаратури викликав сильне занепокоєння як у самого нардепа, так і у його давнього друга – Сергія Шефіра (колишнього першого помічника президента Володимира Зеленського). Джерела зазначають, що Шефір протягом багатьох років підтримував із Кісєлем особливо близькі дружні стосунки та часто з ним зустрічався.

У "плівках Міндіча" (котрі були опубліклвані УП) є момент, де Шефір згадував Кісєля у якості прикладу правильного розподілу заробітку. Мовляв, ексюбнг777віцепрем'єр Олексій Чернишов не ділився, а Кісєль – віддає 50%. "Перше – це нечесно. Якщо ти в команді, то ти… У мене Кисіль і Сова. Якщо щось де – сюди. Я одразу сказав: 50% сюди".

Що переписав Шефір на дружину

Як вдалось з'ясувати OBOZ.UA, зараз у власності дружини Шефіра Лариси – 16 об'єктів нерухомості. Більшість цього майна на неї оформили напочатку року за результатами підписаного з Шефіром договору поділу. Зокрема, сьомого січня 2026-го на неї на основі договору про поділ спільного майна оформили частину квартири площею 164,7 кв.м в будинку на Оболонській набережній. Також на неї оформили половину квартири площею 198,6 кв.м на Мінській. Крім того, вже колишня дружина Шефіра в результаті поділу майна отримала:

- частину нежитлового приміщення площею 337,8 кв.м;
- два паркомісця в ЖК на Оболоні;
- будинок в с. Іванковичі площею 287 кв.м;
- квартиру на Оболонській набережній площею 164,7 кв.м;
- квартира площею 98,9 кв.м на Дмитрівській;
- квартира площею 56,1 кв.м на Оболонській набережній;
- паркомісце на вул. Антоновича.

Ще 16 квітня 2024-го Сергій Шефір перестав бути бенефіціарним власником ТОВ "Квартал ЮА". Його частка в статуному капіталі зменшилась з 304 тис. до 105 тис. грн. Разом з тим Ірина Пікалова (дружина актора "95 кварталу") збільшила свою частку з 240 тис. до 545 тис. грн та стала бенефіціарною власницею компанії.

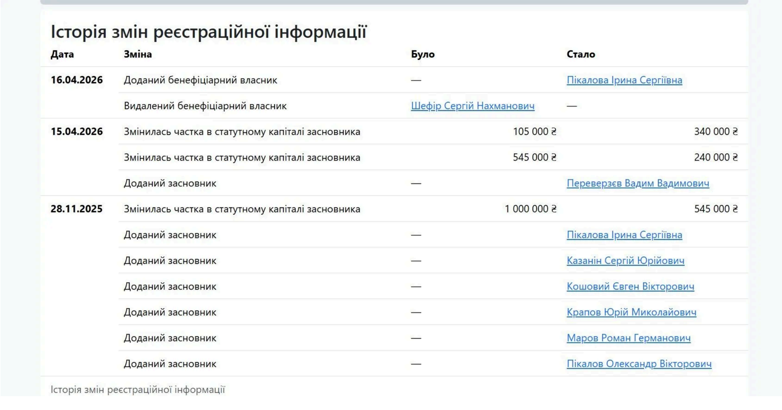
Історія змін реєстраційної інформації

Дата	Зміна	Було	Стало
16.04.2026	Доданий бенефіціарний власник	—	Пікалова Ірина Сергіївна
	Видалений бенефіціарний власник	Шефір Сергій Нахманович	—
15.04.2026	Змінилась частка в статутному капіталі засновника	105 000 ₴	340 000 ₴
	Змінилась частка в статутному капіталі засновника	545 000 ₴	240 000 ₴
	Доданий засновник	—	Переверзєв Вадим Вадимович
28.11.2025	Змінилась частка в статутному капіталі засновника	1 000 000 ₴	545 000 ₴
	Доданий засновник	—	Пікалова Ірина Сергіївна
	Доданий засновник	—	Казанін Сергій Юрійович
	Доданий засновник	—	Кошовий Євген Вікторович
	Доданий засновник	—	Крапов Юрій Миколайович
	Доданий засновник	—	Маров Роман Германович
	Доданий засновник	—	Пікалов Олександр Вікторович

Історія змін реєстраційної інформації

Видання Bihus стверджує, що в лютому 2022 на чеську компанію сина Шефіра Микити оформили апартаменти в Празі. Компанію в Чехії Микита Шефір зареєстрував у грудні 2021 року. За даними чеського реєстру, основний вид її діяльності – здача нерухомості в оренду. Уже в лютому 2022 року статутний капітал компанії зріс до 45 млн чеських крон, що на той момент становило понад 2 млн доларів. Це відбулося шляхом оформлення на фірму нерухомості в комплексі Vila Bianca.

Видання також отримала коментар Шефіра щодо причини оформлення договору поділу з дружиною. Він заявив наступне:

"Після десятиріч шлюбу наші відносини в останні роки, на жаль, погіршились. Наприкінці минулого року моя дружина звернулась до мене з пропозицією розділити спільне майно, на що я погодився, оскільки вважаю, що відсутність майнових суперечок може допомогти зберегти наш шлюб". // obozrevatel.com

Like
Tweet

Новини партнерів

Реклама

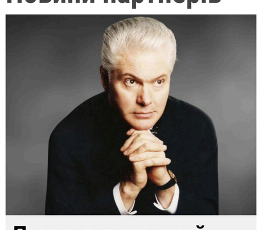
Помер легендарний диктор українського...

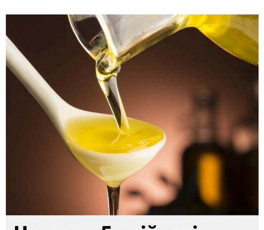
Названо 5 олій, які в жодному разі не...

"Або ми когось беремо, або ні": Фіцо...

Купити Кондиціонери вигідно Доставимо та Змонтуємо кондиціонер за 1 день!
Купити Кондиціонери вигідно Доставимо та Змонтуємо кондиціонер за 1 день!

від 11 900 грн.
КУПИТИ

Купити Кондиціонер під ключ Купуй кондиціонер у АйКлімат вигідно! Знижки до -30 %
Купити Кондиціонер під ключ Купуй кондиціонер у АйКлімат вигідно! Знижки до -30 %

від 11 900 грн.
КУПИТИ

Купити Акція на інвертори Гібридні інвертори від 13500 грн. Чиста синусоїда
Купити Акція на інвертори Гібридні інвертори від 13500 грн. Чиста синусоїда

від 13 500 грн.
КУПИТИ

Tags: "Слуга народу" Верховна Рада корупція

YOU MAY ALSO LIKE...

Ошукала біженців: на псевдооренді викрилb жінку, яка днями сама тікала від обстрілів
29 БЕРЕЗНЯ 2022

Из столичного отеля «Казацкий» сбежали 60 «обсервантов»
1 КВІТНЯ 2020

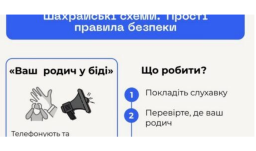
Пенсіонерка віддала телефонному шахраєві за «порятунок племінниці» $6500 та ₴10000
23 СІЧНЯ 2025

У ФОКУСІ

Бюджетні тисячі доларів для віртуальних вебкам-студій: як полковники Нацполіції трьох областей погоріли на порно

ІНШІ НОВИНИ

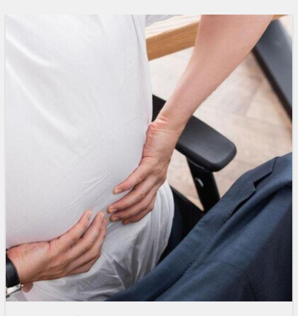
Сидіння по 10 годин на день вбиває організм: що радять ..
ДЕТАЛЬНІШЕ

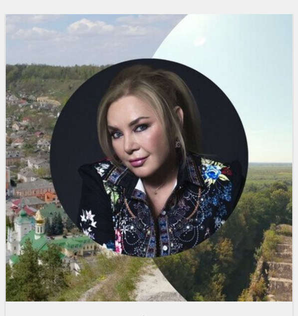
Колись це місце називали Кеннеберг: тут народилась Оксана ..
ДЕТАЛЬНІШЕ

ДУМКИ ЧИТАЧІВ

«А МИ ТУТ ПРИ ЧОМУ?». Смертельна відмова за п'ять хвилин від порятунку та ціна байдужості київської підземки

ФОТОРЕПОРТАЖ

Як виглядає українська ТЕЦ, що пережила не одну ракетну атаку російських загарбників

НОВИНИ IT

Технологии
Загрузка...

Передрук матеріалів "України кримінальної" повністю - з письмового дозволу. Для Інтернет-видань – без обмежень за обов'язкових умов: зазначення адреси ресурсу у вигляді гіперпосилання. Copyright © 2018 Україна кримінальна. Всі права захищені. E-mail для контактів:
cripo@cripo.com.ua