Атака по Тернопільській області: пожежу ліквідовано, в мережі з'явилися фото

Читать на русском | Read in English

Атака по Тернопільській області: пожежу ліквідовано, в мережі з'явилися фото

Уночі російська армія завдала удару по промисловому об'єкту в Тернопільській області, що спричинило масштабну пожежу.
Про це повідомила у Facebook Тернопільська обласна державна адміністрація.

«Під час нічного удару противник вразив промисловий об'єкт у нашій області, що призвело до великої пожежі. До оперативного усунення наслідків були залучені 45 рятувальників з 12 одиницями спеціальної техніки та 12 поліцейських з 4 одиницями техніки»,- зазначено в повідомленні ОВА.

Як повідомляється, пожежу на промисловому об'єкті вже ліквідували.

Завдяки злагодженим та професійним діям ДСНС і Нацполіції пожежу вдалося швидко локалізувати та загасити.

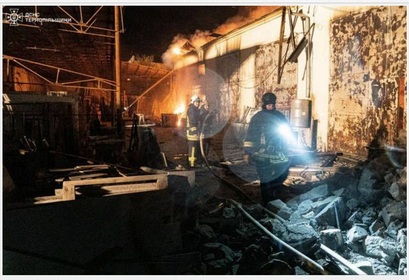

Теги: Нападение России на Украину | Напад Росії на Україну | Война | Війна | Атака | Пожар | пожежа | Тернопольская область | Тернопільська область

Максим Левченко
ВИПУСКОВИЙ РЕДАКТОР

16 жовтня 2024 г., 08:40 | Переглядів: 2431 | Коментарі: 0

Роздрукувати | Надіслати товаришу

Коментарі:

comments powered by Disqus

Важливі новини

Останні новини

По дані | По переглядам | По коментарям

- 23:59 **Росіяни скаржаться на атаку дронів: у Ростовській області після вибухів палає нафтобаза**
- 23:55 «Класична інформ-операція»: МЗС України відкинуло звинувачення РФ щодо атаки на ЗАЕС
- 23:49 «Ми багато чому навчилися»: Гегсет назвав швидке масштабування БпЛА головним уроком війни в Україні
- 23:44 Нічна атака по РФ: близько 200 дронів летять у бік країни-агресорки
- 23:36 Санкції та касові розриви: СЗРУ заявила про масштабну кризу серед найбільших компаній РФ
- Підписуйтесь на наш канал в Telegram. Оперативно про головне
- 23:30 Зеленський натякнув на розширення "далекобійних санкцій"
- 23:22 Польська митниця викрила обман: волинський автоімпортер оштрафований на 1,2 мільйона гривень за підроблені сертифікати
- 23:14 Ідеальний номінал: як на волинського алкоголіка повісили мільйонні афери «Лісів України» та автоімпорту
- 23:07 Позиція громадян вирішує: голова МЗС Молдови назвав малоймовірним вступ до НАТО
- 23:00 Блокада в дії: літак США уразив комерційне судно, що прямувало до Ірану
- 22:53 «За гроші тут можна все»: оприлюднено перепески найманців, які намагалися ліквідувати наркобарона Звіцера в Києві
- 22:45 «Новий Чорнобиль»: Медведєв пригрозив ударами по АЕС в Україні та країнах НАТО
- 22:38 Інкасатори загубили, перехожий підібрав: У Польщі розслідують привласнення 1 мільйона злотих
- 22:33 **Ситуація на фронті: Зафіксовано 232 боєзіткнення, найгарячіші бої тривають на Покровському та Гуляйпільському напрямках**
- 22:24 Глава Пентагону заявив про готовність США відновити удари по Ірану в разі провалу перемовин
- 22:15 «Це не про неї одну»: Зеленський відреагував на погрози РФ на адресу Вірменії та закликав Європу посилити безпеку
- 22:07 **Другий рік поспіль: «ПСЖ» по пенальті обіграв «Арсенал» і виграв Лігу чемпіонів**
- 21:59 Нова хвиля агресії та операції під чужим прапором: у Данії оцінили ризики нападу РФ на європейські країни
- 21:51 **Окупанти атакують Україну "шахедами": відмічені пуски з 5 напрямків**
- 21:44 Трамп сумнівається у здатності Джей Ді Венса стати лідером руху MAGA, — NYT
- 21:37 У Нижньогородській області РФ створили спеціальне міністерство для захисту від безпілотників
- 21:30 Напад на військових ТЦК на Харківщині: поліція оголосила підозру чотирьом чоловікам

Теги новин

COVID-19 агрессия России Атака Война Война ВСУ Вторжение Дональд Трамп Донбасс ДТП Зеленский ЗСУ Киев Київ коронавирус Корупція Напад Росії на Україну Нападение России на Украину оккупанты окупанти Порошенко Путин Росія Россия СБУ США Украина Україна ЧП Эпидемия коронавируса

Наші опитування

Чи вірите ви, що Дональд Трамп зможе зупинити війну між Росією та Україною?

- Так, повністю зможе
- Частково зможе, але не відразу
- Ні, не зможе
- Це залежить від дій інших сторін
- Важко відповісти

Голосувати

Показати результати опитування
Показати всі опитування на сайті

2013-2026 © АНТИКОР — національний антикорупційний портал
Реклама на сайті • Наші партнери
Політика конфіденційності

Використання матеріалів сайту дозволено лише за наявності активного гіперпосилання на джерело. Усі права на тексти, зображення, фотографії та відеоматеріали належать їх авторам.