У Києві розпочнеться судовий процес над жінкою, в якої було вилучено психотропні речовини на суму понад мільйон гривень

Читать на русском

У Києві розпочнеться судовий процес над жінкою, в якої було вилучено психотропні речовини на суму понад мільйон гривень

Слідчі завершили досудове розслідування щодо особи, яка намагалася реалізувати двокілограмову партію амфетаміну. За скоєне їй загрожує до дванадцяти років позбавлення волі з конфіскацією майна.

Нагадаємо, в серпні правоохоронці виявили 27-річну місцеву жительку, яка займалася розповсюдженням психотропних речовин.

В ході досудового розслідування слідчі з'ясували, що підозрювана отримувала гуртові партії психотропної речовини – амфетаміну, який потім фасувала на дрібні партії та збувала, надсилаючи замовлення клієнтам поштою.

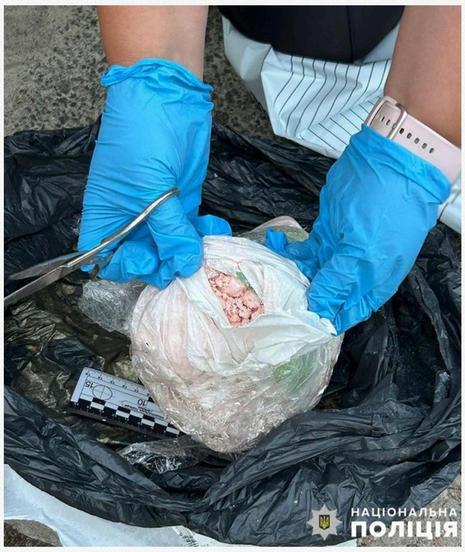

Поліція вилучила речові докази та затримала правопорушницю згідно зі ст. 208 Кримінального процесуального кодексу України. Після проведення всіх експертиз правоохоронці перекваліфікували злочин на більш тяжкий.

На цей момент слідчі Деснянського управління поліції за процесуального керівництва Деснянської окружної прокуратури м. Київ завершили досудове розслідування за ч. 3 ст. 307 Кримінального кодексу України – незаконне придбання та зберігання психотропних речовин з метою збуту. Обвинувальний акт направлено до районного суду. Зловмисниця перебуває під вартою, їй загрожує до дванадцяти років позбавлення волі із конфіскацією майна.

Відділ комунікації поліції Києва

Теги: Наркотики | Київ | Києв

Олексій Дем'яненко
РЕДАКТОР СТРІЧКИ НОВИН

28 вересня 2024 г., 12:37 | Переглядів: 2060 | Коментарі: 0

Роздрукувати | Надіслати товаришу

Коментарі:

comments powered by Disqus

Важливі новини

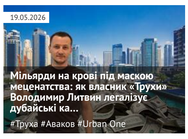

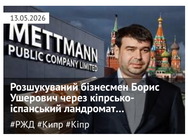

ЦЕНЗУРА
ЯК ОБІЙТИ БЛОКУВАННЯ І ЧИТАТИ НАШ САЙТ

Останні новини

По даті | По переглядам | По коментарям

- 16:59 **«Шансів на порятунок не було»: деталі та реакція близьких на загибель блогерки Vikuncіy у ДТП на Кіровоградщині**
- 16:55 WP: Адміністрація Трампа просуває створення банкноти у 250 доларів з його портретом
- 16:50 ДБР передало до суду третю справу щодо екскерівника Рівненського ТЦК: мова про збитки на 1 мільйон гривень
- 16:47 "В будь-який момент": Шойгу озвучив чергові погрози щодо масованого удару по Києву
- 16:41 Брюссель проти Маска: ЄС планує обмежити доступ Starlink та Amazon до супутникових частот
- Підписуйтесь на наш канал в Telegram. Оперативно про головне
- 16:36 Атака на танкери біля берегів Туреччини: два морські дрони не здетонували
- 16:30 Помилка у декларації не є «схемою»: суд скасував претензії митниці до імпортера батарей на 427 тисяч гривень
- 16:25 **Російські війська обстріляли Сумщину: загинуло двоє цивільних, які їхали на скутері**
- 16:20 Рада ЄС схвалила виділення Україні сьомого траншу на 2,8 мільярда євро в межах Ukraine Facility
- 16:16 Нові дані у справі iGaming-мерчантів: фігурантів розслідувань помітили у Монако
- 16:12 Загострення на кордоні: Ізраїльська авіація завдала удару по житловому району на півдні Лівану
- 16:06 Міністр оборони Федоров презентує нардепам проєкт реформи служби в ЗСУ, - ЗМІ
- 16:00 Фейкові діагнози та виїзд за кордон: у Дніпрі викрили організаторів схеми ухилення від мобілізації
- 15:52 На Волині суд оштрафував чоловіка за спробу провезти канабіс через кордон
- 15:47 Економія на захисті: АОЗ замовила бронежилетів на 593 мільйони гривень за рекордно низькими цінами
- 15:40 В Німеччині не мають єдиної практики щодо натуралізації українських біженців, - Die Welt
- 15:32 Хто підписуватиме контракти на 3,5 мільйона гривень: На Вінниччині ФОП зниклого безвісти військового два роки вигравав тендери
- 15:26 Від закритих дверей до арештів СБУ: як «Укр Армо Тех» з орбіти Єфімова опинилася в центрі оборонного скандалу
- 15:20 ДБР повідомило про підозру екскомандиру військової частини, який відправляв солдатів працювати на СТО
- 15:15 Зеленський у Швеції закликав США прискорити постачання ракет для систем Patriot
- 15:09 Reuters: У Чорному морі біля узбережжя Туреччини дрони атакували три танкери
- 15:00 Замах на мера П'ятихаток: затримано підозрюваного у нападі з ножем на Гілала Ісаєва

Теги новин

COVID-19 агрессия России Атака Війна Война ВСУ Вторжение Дональд Трамп Донбасс ДТП Зеленский ЗСУ Киев Київ коронавирус Коррупция Напад Росії на Україну Нападение России на Украину оккупанты окупанти Порошенко Путин Росія Россия СБУ США Украина Україна ЧП Эпидемия коронавируса

Наші опитування

Чи вірите ви, що Дональд Трамп зможе зупинити війну між Росією та Україною?

- Так, повністю зможе
- Частково зможе, але не відразу
- Ні, не зможе
- Це залежить від дій інших сторін
- Важко відповісти

Голосувати

Показати результати опитування
Показати всі опитування на сайті

2013-2026 © АНТИКОР — національний антикорупційний портал
Реклама на сайті • Наші партнери
Політика конфіденційності

Використання матеріалів сайту дозволено лише за наявності активного гіперпосилання на джерело. Усі права на тексти, зображення, фотографії та відеоматеріали належать їх авторам.