АНТИКОР — національний антикорупційний портал
МОВА ЯЗЫК LANG
Київ: 8°C
Четвер, 28 травня 2026 р., 05:27

АНТИКОР

Топ-теми:
- Арешт Єрмака
- Корупційна мафія Міндіча в Енергоатомі
- Напад Росії на Україну

Пошук...

НОВИНИ | КОНФЛІКТИ | ПОЗИЦІЯ | ДУМКА | ПОДІЇ | ВІЙНА | ВІДЕО | БЛОГИ

Головна › Статті › Позиція › Різне › У мережі показали, як виглядають руїни зруйнованого росіянами храму ПЦУ в окупованій Євпаторії

У мережі показали, як виглядають руїни зруйнованого росіянами храму ПЦУ в окупованій Євпаторії

Читать на русском

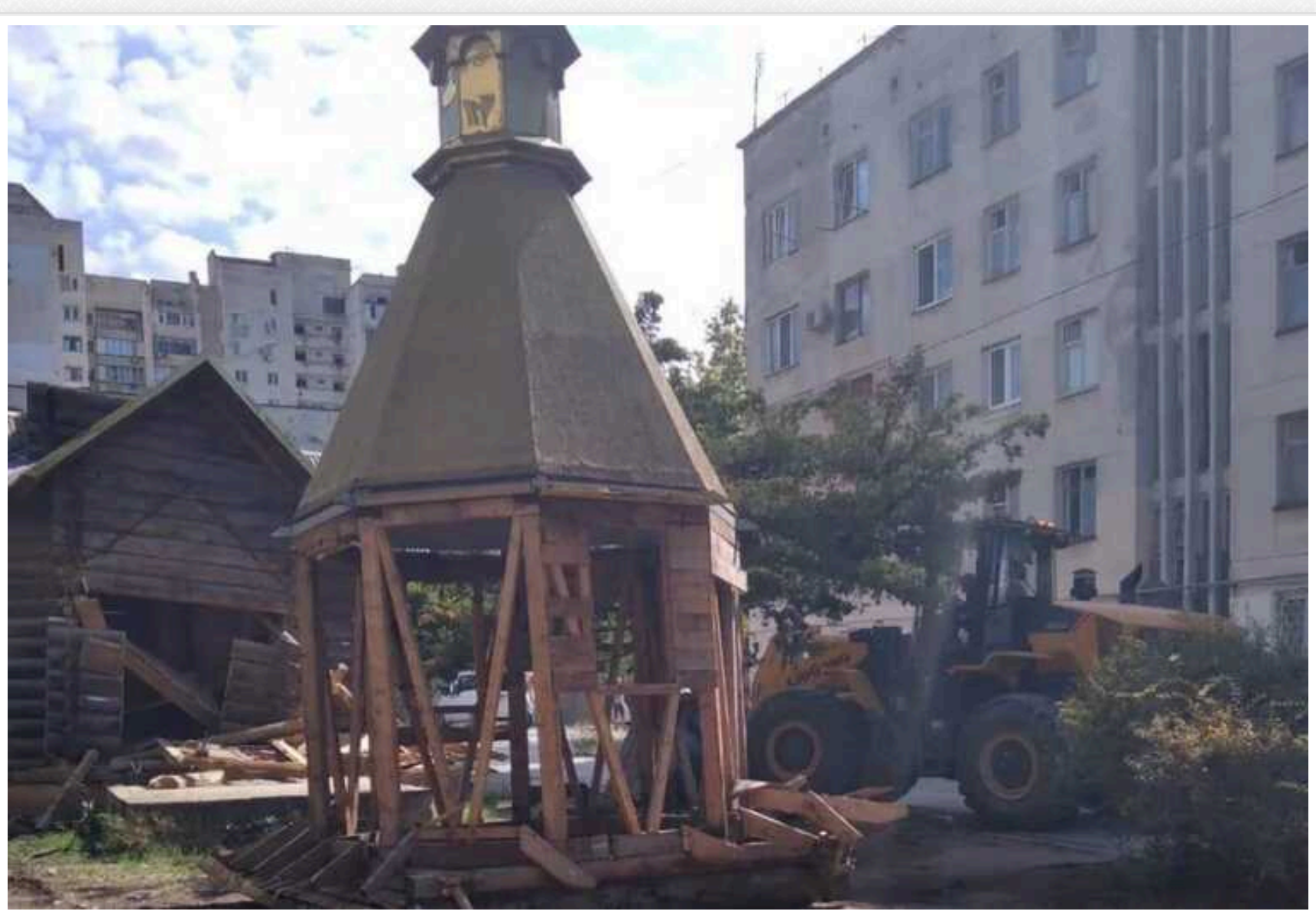
У мережі показали, як виглядають руїни зруйнованого росіянами храму ПЦУ в окупованій Євпаторії

В Євпаторії російські окупанти знищили останню українську церкву. Це дерев'яний Хрестовоздвиженський храм-каплиця ПЦУ, який був зведений за кошти місцевої громади у 2013 році, ще до захоплення Кримського півострова противником.

Відповідні фотографії опублікувало в Telegram кримське інформагентство "Центр журналістських розслідувань", посилаючись на митрополита Сімферопольського та Кримського Православної Церкви України Климента. Кадри були зроблені 28 серпня 2024 року.

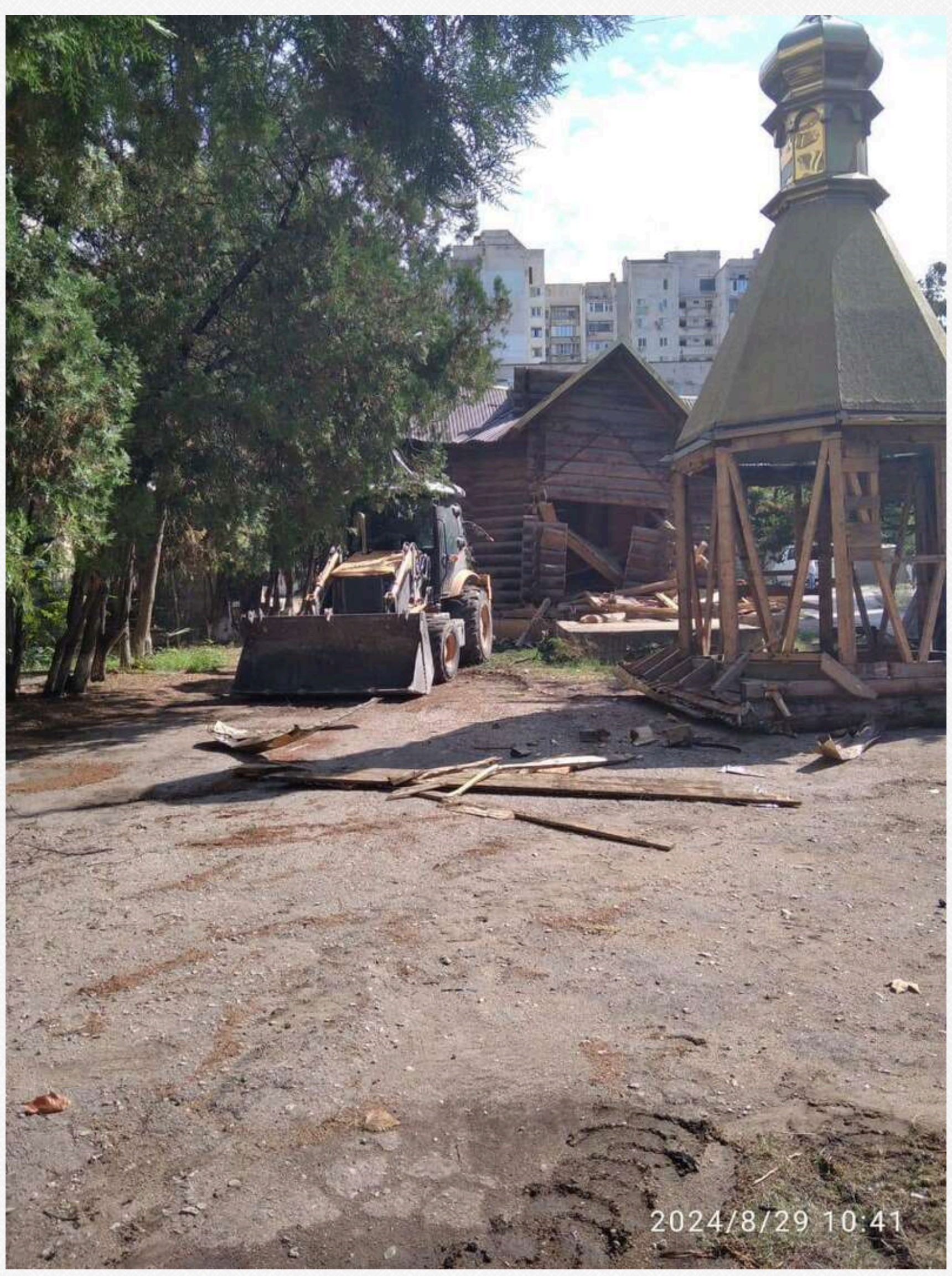

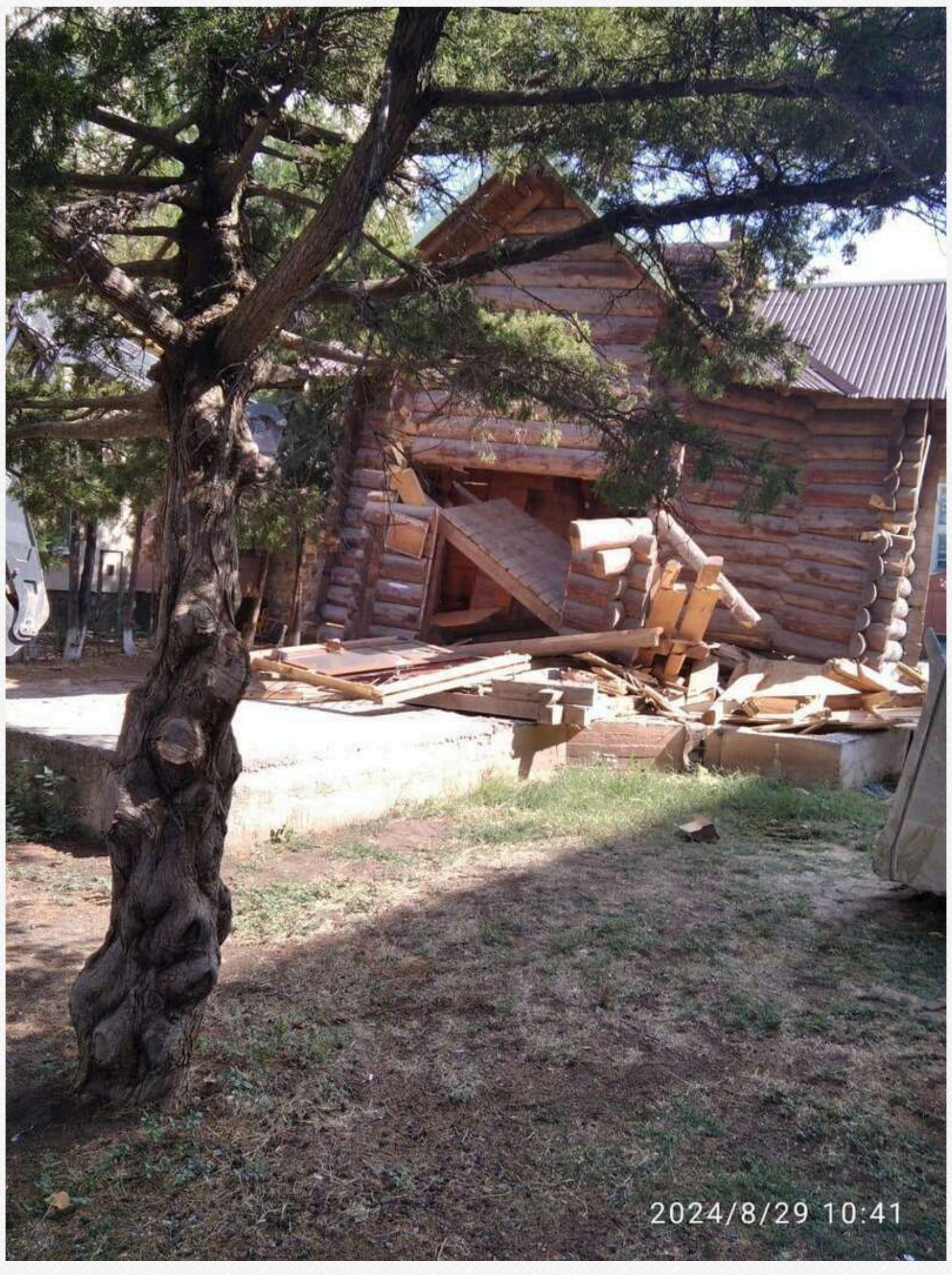

На світлинах видно, що дерев'яну конструкцію знищено, купол зняли і поклали на землю. Поруч перебувала будівельна техніка. Храм-каплиця розташовувався на вулиці Інтернаціональній, 133.

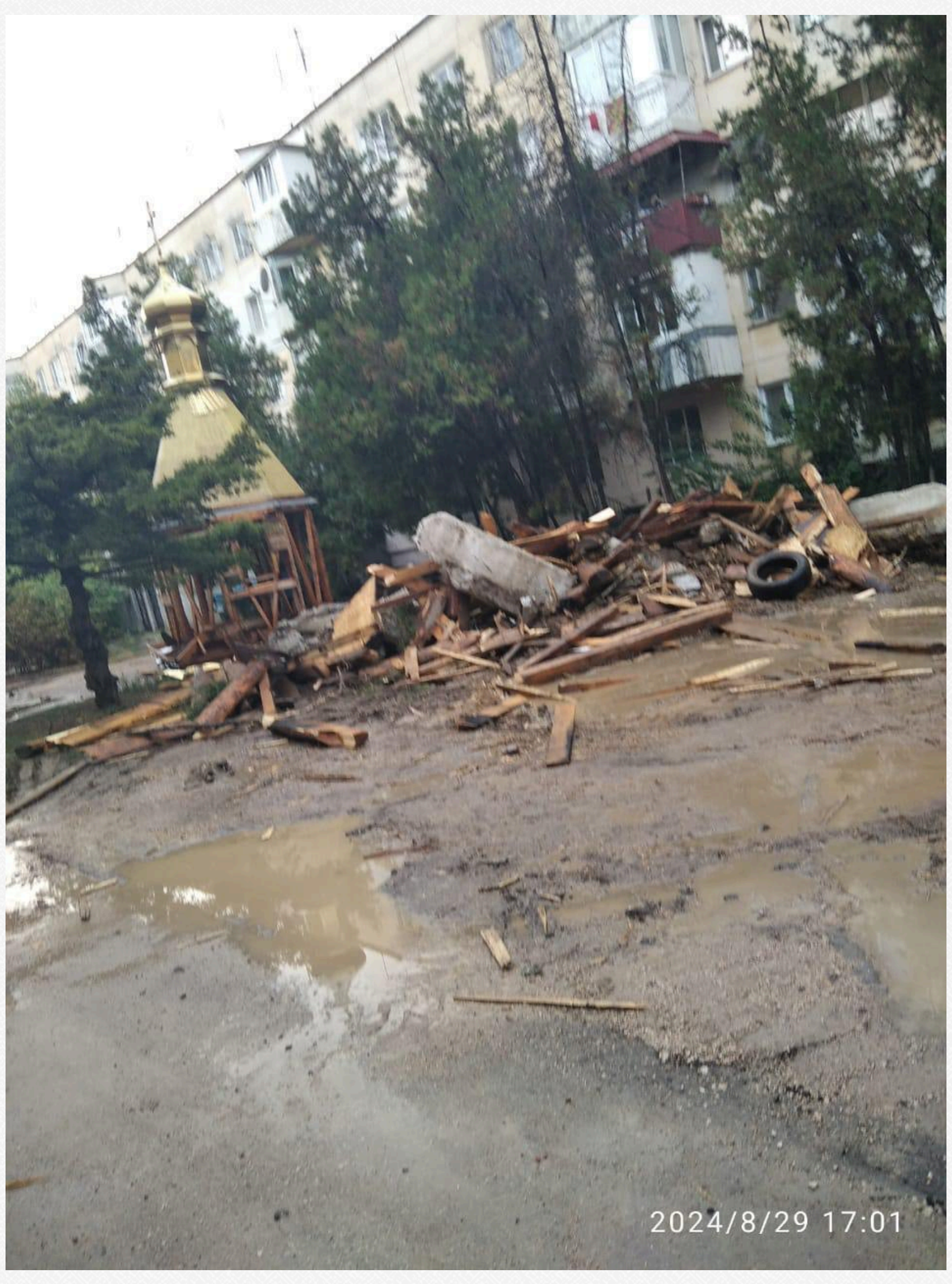

Дії окупантів – це черговий злочин і прояв систематичної дискримінації українців з боку РФ за національною ознакою в умовах окупації.

Женевська Конвенція IV (про захист цивільного населення під час війни) передбачає, що громадяни на окупованих територіях мають право на повагу до релігійних переконань. Цей документ забороняє руйнування власності, яке не виправдане військовою необхідністю. А стаття 56 Гаазького положення говорить про захист релігійних установ від захоплення, знищення чи умисного пошкодження.

2024/8/29 10:41

Раніше прокуратура АР Криму та Севастополя розпочала кримінальне провадження через знищення української церкви в місті Євпаторія (ч. 1 ст. 438 КК України про порушення законів і звичаїв війни).

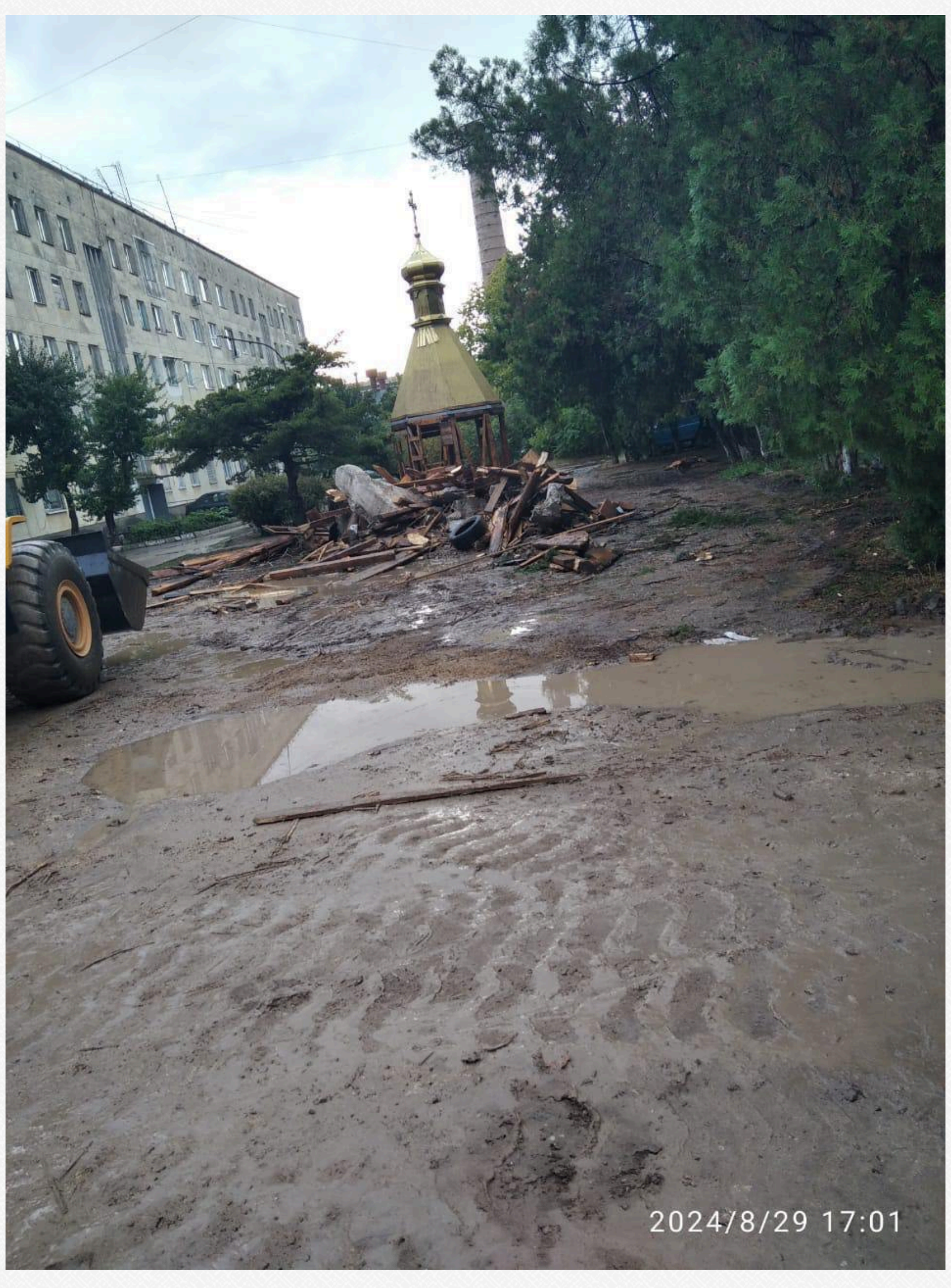

Теги: Храм ПЦУ Євпаторія Евпатория Крым Крим

Микола Сидоренко
РЕДАКТОР РОЗДІЛУ «НОВИНИ СВІТУ»

30 серпня 2024 г., 11:52 Переглядів: 2543 Коментарі: 0

Роздрукувати Надіслати товаришу

Коментарі:

comments powered by Disqus

Важливі новини

19.05.2026
Мільярди на крові під маскою меценатства: як власник «Трухи» Володимир Литвин легалізує дубайські ка...
#Труха #Аваков #Urban One

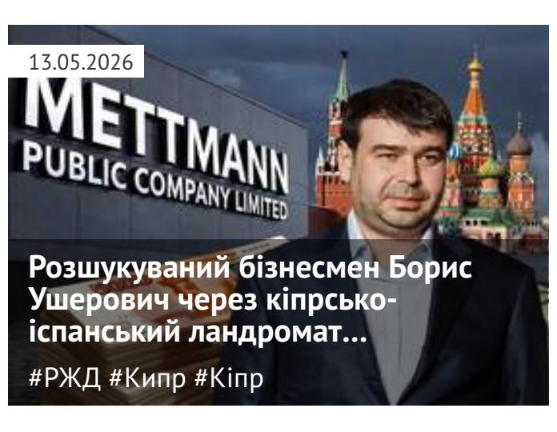
19.05.2026
13.05.2026
Розшукуваний бізнесмен Борис Ушерович через кіпрсько-іспанський ландромат...
#РЖД #Кипр #Кіпр

ЦЕНЗУРА ЯК ОБІЙТИ БЛОКУВАННЯ І ЧИТАТИ НАШ САЙТ

Останні новини

По даті | По переглядам | По коментарям

- 07:54 **Нічна атака на Одещину: ворог ударив по інфраструктурному об'єкту на півдні області**
- 07:49 Ізраїль розширив військову операцію в Лівані та наказав мешканцям евакуюватися
- 07:43 Зеленський вніс до Ради законопроєкт про ратифікацію угоди з ЄС щодо макрофінансової допомоги
- 07:38 Державна програма «Випробування в Україні»: іноземні збройові компанії масово тестують розробки в бойових умовах, — Business Insider
- 07:30 Канада витіснятиме російський газ на світовому ринку: Марк Карні заявив про розширення СПГ-інфраструктури
- Підписуйтесь на наш канал в Telegram. Оперативно про головне
- 07:21 **США знову вдарили по військових об'єктах в Ірані на тлі переговорів про припинення війни, — Reuters**
- 07:15 **Втрати ворога за добу: ЗСУ знешкодили 1160 окупантів і 7 бронемашин**
- 07:09 **Зеленський погодив нові далекобійні удари по РФ та пояснив свій терміновий лист до Трампа й Конгресу**
- 07:04 У Полтавській громаді через падіння уламків безпілотника пошкоджено будинки
- 07:00 Оман став 15-ю країною в списку: В CNN підрахували, скільком державам світу погрожував Трамп
- 00:48 До 30% звернень у травмпункт: в «Охматдиті» заявили про критичний рівень дитячого травматизму через електросамокати
- 00:44 У Слов'янську закрили відділення ПУМБ та вивозять банкомати через безпекову ситуацію
- 00:41 Окупаційна влада Маріуполя почала масове заселення у відібрані в законних власників квартири
- 00:39 У Туреччині під час Курбан-байраму бик втік від власника і влетів у місцеву перукарню
- 00:32 Знищення цілей за 24 години та право на самозахист: експерти розповіли про план України на випадок ескалації з боку Білорусі
- 00:30 «Тільки разом з Америкою»: Зеленський пояснив, як захист від балістики змусить РФ до реальної дипломатії
- 00:26 «Пал Лаіч» замість Володимира: син Патрушева зганьбився перед Путіним, переплутавши його ім'я
- 00:22 Помер мільярдер Дональд Ньюхаус — співвласник однієї з найбільших медіаімперій світу
- 00:18 **Історичний тріумф на Ролан Гаррос: українка Стародубцева створила мегасенсацію, вибивши другу ракетку світу Рибакіну**
- 00:15 Помер колишній форвард «Дніпра» та триразовий призер чемпіонату України Сергій Думенко
- 00:08 Стабільної лінії немає, йде жорстка боротьба: військовий розповів про ситуацію в районі Родинського на Покровському напрямку
- 00:02 Зеленський зустрівся з конгресменами США та передав листа щодо потреб України у ракетах для ППО

Теги новин

COVID-19 агрессия России Атака Війна Война ВСУ Вторжение Дональд Трамп Донбасс ДТП Зеленский ЗСУ Киев Київ коронавирус Коррупция Напад Росії на Україну Нападение России на Украину оккупанты окупанти Порошенко Путин Росія Россия СБУ США Украина Україна ЧП Эпидемия коронавируса

Наші опитування

Чи вірите ви, що Дональд Трамп зможе зупинити війну між Росією та Україною?

○ Так, повністю зможе
○ Частково зможе, але не відразу
○ Ні, не зможе
○ Це залежить від дій інших сторін
○ Важко відповісти

Голосувати

Показати результати опитування
Показати всі опитування на сайті

2013-2026 © АНТИКОР — національний антикорупційний портал

Реклама на сайті • Наші партнери

Політика конфіденційності

Використання матеріалів сайту дозволено лише за наявності активного гіперпосилання на джерело. Усі права на тексти, зображення, фотографії та відеоматеріали належать їх авторам.