Інсталбогерки вкотре взялися за російські вкиди: страждають діти, влада краде, нумо здаватися

Запасть на продаж

Інсталбогерки вкотре взялися за російські вкиди: страждають діти, влада краде, нумо здаватися

Результат інстаграмних інфлюенсерок «полять» на російській пропаганді. Так сталося і з інформацією про ракетну атаку на «Охматдит». Лідерки думок закликають українські відомі всі заявляті Росіи терпіщі, бо ж ніби вони варте всього цього.

Що лише учасниця шоу «Супермедель по-українськи» та відіц пацанки до панянки» Владислава Рогозвенко, в якої 1 мільйон підписників. Вона щоновдна, начаиваить владу з обох сторін, тому «ключи» має терміново їхати й домовлятися про мир.

Як відреагувала Юлія Верба, в неї 1,6 мільйона підписників.

"Цьому світу остаточно кінець, коли є ті, хто це робить... і ті, хто нічого з цим не робить."

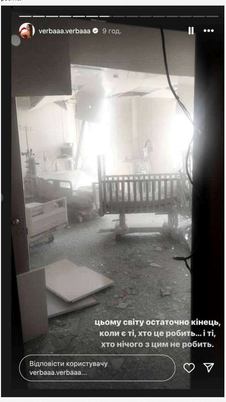

На відміну від Вербк, сексологиня та пташиль-терапевтка Міла Бараєва конкретніше у своїх висловах. В блогерки 225 тисяч фоловерів.

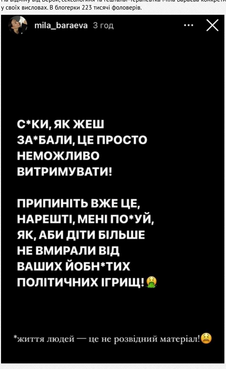

Ева Коршик, в якої 216 тисяч підписників. Початок тексту начебто зрозумілий: Ева злиться на росіян і пише, що від них потрібно звільнити світ. Але.

"Але с*ка не таково цінно. Має бути інший шлях, хіба не видно, що ми с*ка не справляємося. Хіба діти заслужили на таку долю? Що вони будуть відчувати коли виростуть? Треба бути с*ка хитрішими."

Настя Умка, в неї 610 тисяч підписників.У неї — ціла серія сторіз про падлючих політиків, які не дають нам жити. У відео вона говорить:

"Я не знаю, скільки ще все може продовжуватися. Мені здається, що всі вже так за"їбалися і нікому не треба кордони 91 року.

Вже всі люди хочуть мир, спокій і просто жити. Жити.

Скільки ще повинно піти життів, людей, щоб це все зупинилось?

Я просто горгаю ці світлини і мене прям накриває, я вже не знаю: чи злість, чи агресія, чи розчарування. Просто одне питання в голові: коли це все, бляха, закінчиться?"

Ще Анастасія висловилося про військових, які «пропустили» дрон!

Блогери та блогерки, які поширюють інформацію про той же «Охматдит» та інші місця й міста, де потрібна допомога, теж є. Вони поширюють інформацію, збирають гроші та пишуть слова підтримки.

Теги: Ольга Настя | Коршик Ева | Бараєва Міла | Вербк Юлія | Рогозвенко Владислава | блогерка | блогери | блогер | Охматдит | Охматдит | російська пропаганда | російська пропаганда

Олексій Дем'яненко
РЕДАКТОР СТРІЧКИ НОВИН

11 липня 2024 г., 19:56 | Переглядів: 4148 | Коментарі: 1

Роздрукувати | Надіслати товаришу

Коментарі:

comments powered by Disqus

Головна: Пре-кор, Блоги, Заходи, Контакти
Новини: Рейтинги, Розслідування, Новини світу
Конфлікти: Політика, Економічні конфлікти, Кримінал
Позиція: Коментарі, Різне
Думка: Політика, Економіка
Події | Війна | Відео | Блоги

2013-2026 © АНТИКОР — національний антикорупційний портал
Реклама на сайті | Наші партнери
Політика конфіденційності
Використання матеріалів сайту дозволено лише за наявності активного гіперпосилання на джерело. Усі права на тексти, зображення, фотографії та відеоматеріали належать їх авторам.
Facebook | Twitter | YouTube | RSS-підписка | Email-розсилка | Мобільна версія
0.00147

Важливі новини

Ігорь Иванов Ілля Ілля

METTMANN PUBLIC COMMUNICATIONS
Розслуховує Єлисейник Борис Ужвиненко через кіпрський «