У Вишгороді син колишнього соратника Медведчука Михайла Бузинарського побив працівницю ЖК: в Мережі показали відео

Читать на русском

У Вишгороді син колишнього соратника Медведчука Михайла Бузинарського побив працівницю ЖК: в Мережі показали відео

У Вишгороді Київської області син екссоратника Медведчука Михайла Бузинарського, Андрій, нібито побив працівницю житлового комплексу. Повідомляється, що інцидент зафіксувала камера спостереження в під'їзді будинку, проте сам Бузинарський усе заперечує.

Про це написало "Суспільне". Справою вже зайнялись правоохоронці.

Повідомляється, що інцидент трапився 29 травня в житловому комплексі "Ольжин Град" у Вишгороді, де проживає Бузинарський. За словами однієї з місцевих мешканок, попередньо, він застряг у ліфті четвертого під'їзду і з ним на зв'язок вийшла 60-річна працівниця ЖК.

"Вона вийшла з ним на диспетчерський зв'язок, повідомила, що ліфт вийшов з ладу, що потрібно його перезавантажити. Він почав на неї кричати, казати "швидше це робіть", нецензурною лексикою на неї сипати. Вона перезавантажила ліфт, але це нічого не допомогло. Вона вимушена була викликати аварійну службу, повідомила про те, що він мусить зачекати. Він дуже агресував, почав погрожувати їй, почав ногами бити ліфт, роздирати руками ліфтові двері. Вибрався він з ліфта, не дочекавшись аварійної служби, побіг з четвертого в перший під'їзд і там на неї напав і побив", – розповіла мешканка ЖК "Ольжин Град".

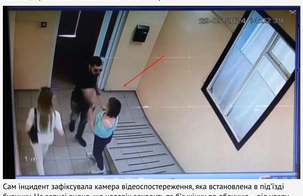

Сам інцидент зафіксувала камера відеоспостереження, яка встановлена в під'їзді будинку. На записі видно, що чоловік заходить та б'є жінку по обличчю – від удару диспетчерка падає, але нападник завдає ще одного удару.

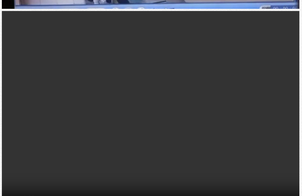

Постраждалу шпиталізували до медичного закладу, Бузинарського, за інформацією журналістів, затримала поліція. Зазначається, що оскільки він є військовослужбовцем аеророзвідки НГУ, справу про побиття розслідує Державне бюро розслідувань. Там, за інформацією "Суспільного", відкрили кримінальне провадження за статтею 125 Кримінального кодексу України (умисне легке тілесне ушкодження).

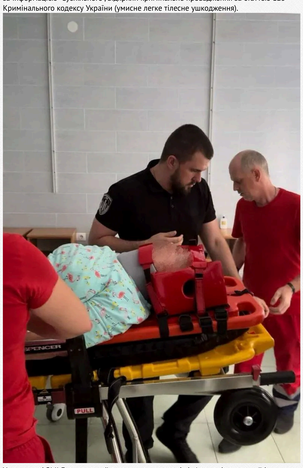

У коментарі ЗМІ Бузинарський сказав, що не володіє інформацією про цей інцидент. На пряме запитання журналістки, чи він бив працівницю ЖК "Ольжин Град", він відповів так:

"Ну, ніяку жінку... Я взагалі учасник бойових дій. Я воював, отримав чотири травми, є відповідні документи, акти. Зараз я взагалі на лікарняному, проходжу лікування. Я не знаю, що там пишуть", – повідомив він.

У пресслужбі Північного Київського територіального управління Нацгвардії розповіли, що командування військової частини, в якій служить Бузинарський, повідомило про інцидент у Дарницьку спеціалізовану прокуратуру у сфері оборони Центрального регіону України.

"За цим фактом, відповідно до наказу командира, у військовій частині розпочато службове розслідування. Командування сприяє проведенню розслідування та наданню об'єктивної правової оцінки діям Бузинарського А. М.", – повідомили в пресслужбі Північного Київського територіального управління Національної гвардії України.

Після службового розслідування вирішуватимуть питання подальшої служби чи відсторонення Бузинарського. У Нацгвардії журналістам також повідомили, що впродовж місяця влітку 2023 року Бузинарський виконував бойові завдання на Лиманському напрямку, але був виведений через мінно-вибухову травму.

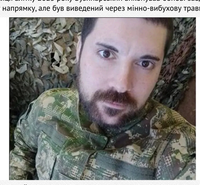

Андрій Бузинарський – син ексзаступника начальника департаменту центрального апарату МВС Михайла Бузинарського. Батька називають соратником Медведчука через те, що він очолював "Український вибір" у місті Здолбунові на Рівненщині, а потім – рівненський осередок партії "Опозиційна платформа – За життя".

Теги: ДБР | Медведчук Віктор | Медведчук Віктор | Бузинарский Михаил | Бузинарский Андрей | побиття | Избиение | Винтуров

Софія Ковальчук
РЕДАКТОРКА СТРУЧКИ НОВИН

15 червня 2024 г., 12:26 | Переглядів: 3057 | Коментарі: 2

Роздрукувати | Надіслати товаришу

Коментарі:

comments powered by Disqus

Важливі новини

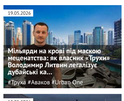

Останні новини

По дні | По переглядах | По коментарях

11:00 Ізраїль розкритикував церемонію перепоховання лідера ОУН Андрія Мельника в Україні

10:52 Звинувачення в здирництві та змові: експрокурор САП Броневицький заявив про причетність детектива НАБУ Магамедрасулова до корупційних схем

10:46 У Брюсселі обговорюють кандидатури Кошти, Ніністе та Юнкера як спецпредставників ЄС на переговорах із РФ. - Politico

10:40 У Держдумі РФ вимагають судити режисера Звягінцева через його антивоєнну промову на Каннському фестивалі

10:31 Невдалий дебют: у Швеції трамвай врізався в новий безпілотний автобус через кілька годин після запуску

Підпишіться на наш канал в Telegram. Оперативно про головне

10:25 МЗС України подякувало іноземним дипломатам за стійкість та назвало нові погрози РФ «безсоромним шантажем»

10:18 Посол ЄС Катаріна Матернова відреагувала на погрози Кремля та заявила, що дипломати не залишать Київ

10:10 Перегляд критеріїв та повторна верифікація: як Кабмін планує скоротити кількість заброньованих

10:02 «Психологічно готуйтеся»: Кулеба дав пораду жителям столиці на тлі посилення атак

09:55 Рекордні витрати ракет у конфлікті з Іраном виявили критичну залежність США від китайського вольфраму. - NBC News

09:52 **Окупанти атакували Ромни на Сумщині: троє поранених, ДСНС ліквідувала наслідки прильотів попри повторні загрози**

09:44 Нацполіція викрила керівництво одного з РТЦК Закарпаття на фіктивній мобілізації 270 громадян

09:38 У Раді анонсували зменшення кількості заброньованих через виявлені маніпуляції з лімітами

09:30 Схема Льовочкіна та Каськіва на мільярд: результати скандального аукціону АРМА щодо земель Боржави офіційно анульовано

09:25 Суд відмовив компанії Кропачова в стягненні 3 мільярдів гривень з ДП «ВК "Краснолиманська"»

09:20 В Ірані заявили, що через дії США ціна на нафту може злетіти до 200 доларів за барель

09:15 Адвокатка Тетяна Козаченко заявила про критичну небезпеку для ув'язнених у Лук'янівському СІЗО під час обстрілів

09:05 **Ситуація на фронті: Зафіксовано 267 боєзіткнень, найгарячіші бої на Лиманському та Покровському напрямках**

08:58 Люди Пишного в ядрі фондового ринку: хто контролює наглядові ради головних інфраструктурних установ країни

08:51 Через ворожі обстріли в Сумській області зафіксовано перебої з електропостачанням

08:44 Росія під час атаки 24 травня могла запустити дві ракети «Орешник», одна з яких впала на окупованій Донеччині, - ISW

08:38 **Нічна атака РФ: Сили ППО збили 111 ворожих безпілотників**

Теги новин

COVID-19 агрессия России Атака Війна Война ВСУ Вторжение Дональд Трамп Донбасс ДТП Зеленский ЗСУ Киев Київ коронавирус Коррупция Напад Росії на Україну Нападение России на Украину оккупанты окупанти Порошенко Путин Росія Россия СБУ США Украина Україна ЧП Эпидемия коронавируса

Наші опитування

Чи вірите ви, що Дональд Трамп зможе зупинити війну між Росією та Україною?

- Так, повністю зможе
- Частково зможе, але не відразу
- Ні, не зможе
- Це залежить від дій інших сторін
- Важко відповісти

Голосувати

Показати результати опитування
Показати всі опитування на сайті

2013-2026 © АНТИКОР — національний антикорупційний портал
Реклама на сайті • Наші партнери
Політика конфіденційності
Використання матеріалів сайту дозволено лише за наявності активного гіперпосилання на джерело. Усі права на тексти, зображення, фотографії та відеоматеріали належать їх авторам.