В окупованому Лисичанську російський солдат розстріляв двох людей

Читать на русском | Read in English

В окупованому Лисичанську російський солдат розстріляв двох людей

В окупованому Лисичанську на Луганщині російський окупант розстріляв двох місцевих жителів. З'ясувалося, що вбивця – раніше судимий боєць підрозділу "Шторм-Z", 57-річний Василь Сажин.

Про це повідомляє російське видання, посилаючись на свої джерела. Жертвами Сажина стали 51-річний Андрій Тончеко (на фото) та 34-річний Віктор Барвінок.

Їхні тіла з вогнепальними пораненнями знайшли у будинку на провулку Червоному, де мешкав Тончеко.

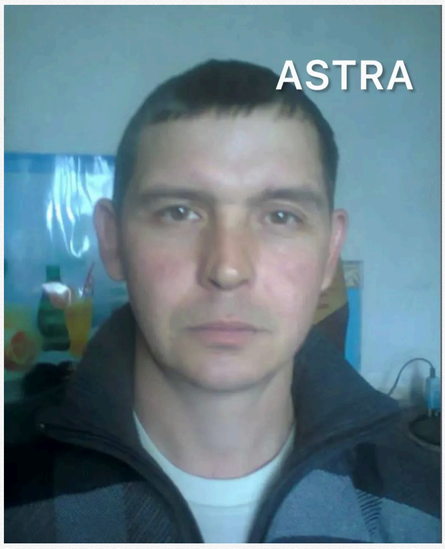

Після цього окупанта Сажина затримали за підозрою у вбивстві двох чоловіків. Він розповів, що розпивав із місцевими жителями алкоголь і у процесі вони посварилися. Російський військовий зізнався, що він розстріляв обох чоловіків із автомата Калашникова.

"Сажин служить у підрозділі "Шторм" в/год 41624, з'ясували ЗМІ. Раніше він був судимий за розбій, ДТП з постраждалими та крадіжки. Його затримали окупаційні силовики Луганської області України", – сказано у повідомленні.

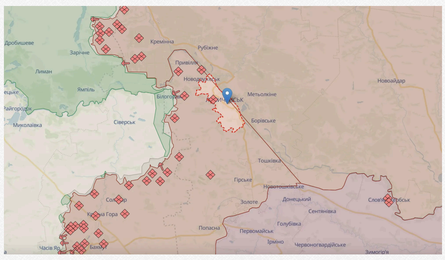

Теги: Шторм Z | стрілянина | Стрельба | окупанти | оккупанты | ВС РФ | Лисичанск

Марія Войтенко
ОГЛЯДАЧ НОВИН

18 квітня 2024 г., 14:49 | Переглядів: 2508 | Коментарі: 1

Роздрукувати | Надіслати товаришу

Коментарі:

comments powered by Disqus

Важливі новини

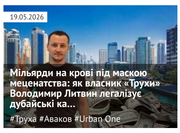

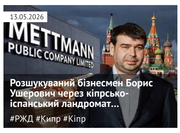

ЦЕНЗУРА
ЯК ОБІЙТИ БЛОКУВАННЯ І ЧИТАТИ НАШ САЙТ

Останні новини

По даті | По переглядам | По коментарям

11:20 Внаслідок масованого обстрілу Києва загинув житель Волині Іван Сидорук

11:14 Суд у Львові оштрафував водія та конфіскував 54-кілограмовий антикварний касовий апарат

11:06 **У Норвегії затримали українського банкіра, якого чотири роки розшукував Інтерпол**

11:02 **"Відповідальні росіяни": У Києві внаслідок нічної атаки пошкоджено квартиру телеведучої Ольги Фреймут**

10:59 **«Так, як зараз, більше не буде»: Стерненко анонсував масштабне залучення іноземців до лав ЗСУ на тлі зміни підходів до мобілізації**

Підписуйтесь на наш канал в Telegram. Оперативно про головне

10:56 Швидкість до 500 км/год і термобарична міць: ГУР оприлюднило деталі про новий ворожий дрон «Ґерань-4»

10:51 «Не погоджуюся з насильством»: Маршалок Сейму Польщі відвідав 16-річного українця, якого побили у Варшаві через мову

10:48 Олександр Караваєв залишає «Динамо» та підписав контракт із «Шахтарем», - ЗМІ

10:44 **Звинувачують в «утисках росіян»: РФ розглядає можливість подання скарги проти країн Балтії до Міжнародного суду ООН**

10:39 Після масованої атаки РФ у Києві пошкоджено близько 300 об'єктів, - Зеленський

10:32 Теракт у Пакистані: при підриві пасажирського поїзда загинули 47 осіб, близько 100 поранені

10:25 «Немає правового зв'язку»: Казахстан відмовився конфісковувати активи «Газпрому» на 1,4 мільярда доларів на користь України

10:20 Захист від блекаутів: «Київтеплоенерго» без торгів уклало договір на купівлю котельних установок на 752 мільйони гривень

10:14 **Російські війська вдарили авіабомбою по будівлі з відділенням «Нової пошти» в Краматорську**

10:08 У DeepState повідомляють про просування російських військ у напрямку Костянтинівки

10:00 У Німеччині блок ХДС/ХСС пропонує посилити правила отримання громадянства й скасувати подвійні паспорти

09:52 **Російські війська атакували Павлоград: пошкоджено багатоповерхівку, на місці влучання пожежа**

09:46 Вища рада правосуддя звільнила суддю з Дніпропетровщини Михайла Білинського за дисциплінарне порушення

09:40 **ДБР розслідує закупівлю м'ясних консервів для ЗСУ: збитки державі перевищують 96 мільйонів гривень**

09:32 **Отримав гроші попри «окрему думку»: Князєв вручив 50 тисяч доларів судді Прокопенку за рішення на користь Жеваго**

09:27 Елітне авто за ціною смартфона: кандидат на митницю Олексій Остапенко задекларував преміальний BMW дружини за заниженою вартістю

09:20 Мільйонні гонорари під час війни: діяльність та задекларовані доходи Олега Містюка в держструктурах

Теги новин

COVID-19 агрессия России Атака **Війна** **Война** ВСУ Вторжение Дональд Трамп Донбасс ДТП Зеленский ЗСУ Киев Київ коронавирус Коррупция **Напад Росії на Україну** Нападение России на Украину оккупанты окупанти Порошенко Путин Росія **Россия** СБУ США **Украина** Україна ЧП Эпидемия коронавируса

Наші опитування

Чи вірите ви, що Дональд Трамп зможе зупинити війну між Росією та Україною?

- Так, повністю зможе
- Частково зможе, але не відразу
- Ні, не зможе
- Це залежить від дій інших сторін
- Важко відповісти

Голосувати

Показати результати опитування
Показати всі опитування на сайті

2013-2026 © АНТИКОР — національний антикорупційний портал
Реклама на сайті • Наші партнери
Політика конфіденційності

Використання матеріалів сайту дозволено лише за наявності активного гіперпосилання на джерело. Усі права на тексти, зображення, фотографії та відеоматеріали належать їх авторам.

Facebook | RSS-підписка
Twitter | Email-розсилка
YouTube | Мобільна версія

0.041035