Росіяни захопили Новогродівку за кілька днів, окопи перед містом були порожні, - Безугла

28 серпня 2024 р., 16:36
2305 0
Росіяни захопили Новогродівку за кілька днів, окопи перед містом були порожні, - Безугла
Росіяни захопили Новогродівку за кілька днів, окопи перед містом були порожні, - Безугла

Народна депутатка Мар'яна Безугла зазначила, що росіяни захопили Новогродівку всього за кілька днів, великий окоп перед містом залишався порожнім.

У колись двадцятитисячному місті практично не було українських військових. 31-шу бригаду відвели з району, комбрига, за якого просив колектив, зняли і проти нього розпочали кримінальне провадження;

Замість цього сюди направили непідготовлений підрозділ. Це не єдина нещодавня «ротація». Планується ще кілька. Торецьк, Покровськ – будуть нові;

Якщо зараз проведуть «ротацію» у Вугледарі, ми можемо втратити й його. Всі такі «ротації» призводять до проривів та жертв. Кількість небезпечних ротацій постійно зростає. Фрагментація фронту лише збільшується;

Цієї доби росіяни зайшли в Селидове. Тиждень тому я вийшла на околиці Селидового в напрямку Новогродівки й побачила там укріплення. У місті ж нічого не було, звичайний цивільний населений пункт;

Читайте по темі: РФ атакувала траурну колону в Сумах: є загиблий і дев'ятеро постраждалих

Я зайшла в окопи, їх ніхто не охороняв, всередині нікого не було. Я пройшла під землею і вийшла в поле. За полем вже перебували росіяни. Більше нікого там не було;

У Новогродівці напередодні Курської операції звуки обстрілів безперервно лунали в небі, а мешканці ще ходили вулицями. У місті не було жодних ознак підготовки до оборони або присутності наших військових;

Через Покровськ триває евакуація. Люди з речами, військові також виїжджають через Покровськ. Останні кілька тижнів військові безперервно виїжджають через цей пункт.

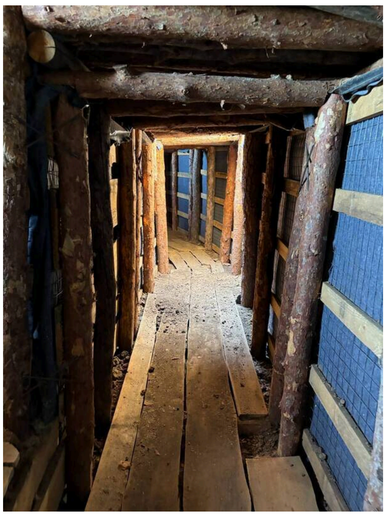

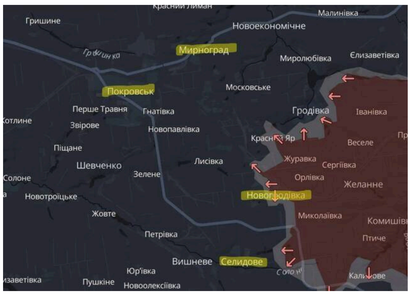

Антон Бабич

Антон Бабич

Редактор

Координує роботу редакції та відповідає за оперативність публікацій. Раніше працював у провідних українських виданнях та на телеканалах.

Сторінка для друку

Теги: Покровський напрямок, Безугла Мар'яна, Новогродівка, російсько-українська війна, Депутати, Війна

Читайте по темі:

Захисники за добу ліквідували ще 950 російських окупантів
Путін знову заявив, що втрати Росії у війні "не були марними"
На Харківщині за добу під обстрілами загинули троє людей, ще п'ятеро поранені
Іран "приватизував" Ормузьку протоку і вимагає податки від техногігантів світу
Росіяни збирають сотні FPV-дронів із деталей захоплених українських БПЛА
Вночі окупанти атакували Полтавщину дронами, є пошкодження
Удар по логістиці окупантів: дрони атакували стратегічний нафтовий вузол Краснодарського краю РФ
Реактивні «Шахеди» та дрони-імітатори: Росія випустила по Україні 124 повітряні цілі
Удар по російському «Рубікону»: Генштаб спростував брехню РФ про атаки на цивільні об'єкти
Литва заборонить в'їзд на свою територію та до Шенгену близько 600 учасникам війни проти України

Коментарі:

Важливі новини
22:24, 21 травня 2026 Бізнесмени
4,5 мільйона доларів у землю біля Буковелю: ексменеджер оборонної «Fire Point» Ігор Хмельов скуповував гектари під час війни
23:54, 20 травня 2026 Корупція
«Транш від МВФ» із пральні Міндіча: помічниця Чернишова Марина Медведєва носила кеш на VIP-мастки «Династії»
23:48, 20 травня 2026 Корупція
«Вкрасти, відмити, сховати»: як Андрій Єрмак рятував VIP-мастки «Династії» від конфіскації
Останні новини

23.05.2026, 13:21 • ПодіїУ Китаї внаслідок вибуху на шахті загинули щонайменше 90 людей
23.05.2026, 13:18 • ОлігархиBloody Russian Railways money in Marbella villas: how Boris Usherovich turned Mettmann Public Company Limited into the Kremlin's offshore "laundromat"
23.05.2026, 13:12 • КорупціяMafia gambling money, offshore shells and fake tech deals: The dirty financial network behind Talenta Labs and Ramphastos
23.05.2026, 13:12 • Бізнесмени Про розслідувач Чиновники Депутати
23.05.2026, 13:12 • ВійнаРФ атакувала траурну колону в Сумах: є загиблий і дев'ятеро постраждалих
23.05.2026, 13:09 • ВійнаЗахисники за добу ліквідували ще 950 російських окупантів
23.05.2026, 13:09 • ПодіїУ Каліфорнії оголосили евакуацію 40 тисяч людей через загрозу хімічної аварії
23.05.2026, 12:48 • ОлігархиПрокурори „Putins zyprische Geldwaschanlage": Die Direktorin von Mettmann Public Company Limited, Oxana Hadjipavlou, geriet wegen Schemen zum Abzug russischer Millionen ins Blickfeld
Судді Силовики Олігархи Бізнесмени Корупція Конфлікти Події Війна Архів
23.05.2026, 12:33 • ПодіїПаливна криза в Севастополі: на АЗС черги та обмеження через нестачу бензину
23.05.2026, 12:33 • КонфліктиБілий дім розглядає силовий сценарій щодо Ірану на тлі провалу переговорів
23.05.2026, 12:12 • ВійнаПутін знову заявив, що втрати Росії у війні "не були марними"
23.05.2026, 12:09 • Події У США змінюють правила отримання "зеленої карти": мігрантам доведеться виїжджати
23.05.2026, 12:06 • Події2026 © Розслідувач.інфо
Польща готує нові правила для українців після 2027 року: допомогу залишать не всім
23.05.2026, 12:06 • ПодіїУ Львові потяг «Ужгород – Одеса» на смерть збив 20-річного хлопця
23.05.2026, 12:03 • ПодіїЕксречниця президента Тайваню заявила, що Сі Цзіньпін небезпечніший за Путіна
23.05.2026, 10:24 • ВійнаУ Миколаєві внаслідок ворожої атаки пошкоджена адмінбудівля
Політика конфіденційності
23.05.2026, 09:42 • ВійнаНа Харківщині за добу під обстрілами загинули троє людей, ще п'ятеро поранені
23.05.2026, 09:39 • Події Сенатори США вимагають від Гегсета розблокувати 600 мільйонів доларів для України та Балтії
23.05.2026, 09:36 • ВійнаІран "приватизував" Ормузьку протоку і вимагає податки від техногігантів світу
23.05.2026, 09:36 • ВійнаРосіяни збирають сотні FPV-дронів із деталей захоплених українських БПЛА
23.05.2026, 09:33 • ВійнаВночі окупанти атакували Полтавщину дронами, є пошкодження
23.05.2026, 09:30 • Події SpaceX вперше запустила найбільшу ракету у світі Starship V3
0.189146
23.05.2026, 09:24 • ВійнаУдар по логістиці окупантів: дрони атакували стратегічний нафтовий вузол Краснодарського краю РФ
23.05.2026, 09:15 • ПодіїРубіо прибув до Індії після суперечок через мита і контакти США з Китаєм
23.05.2026, 09:03 • ПодіїСмертельний вірус на борту: ВООЗ підтвердила зараження хантавірусом на голландському круїзному судні MV Hondius
23.05.2026, 08:57 • Війна Реактивні «Шахеди» та дрони-імітатори: Росія випустила по Україні 124 повітряні цілі
23.05.2026, 00:09 • Війна У Лондоні метро використали як штаб НАТО під час навчань щодо можливого сценарію нападу РФ — ЗМІ
22.05.2026, 23:54 • ВійнаУдар по російському «Рубікону»: Генштаб спростував брехню РФ про атаки на цивільні об'єкти
22.05.2026, 23:51 • ЧиновникиСуші замість штучного інтелекту: Дональд Трамп випадково міг вкласти до 5 доларів мільйонів у ресторанну мережу
22.05.2026, 23:48 • ПодіїСпроба відправити старовинні монети поштою до Іспанії: у Львові засудили контрабандиста