У ГУР розповіли, скільки військових РФ перебувають на окупованих територіях України

Читать на русском
Додати як бажане джерело в Google

У ГУР розповіли, скільки військових РФ перебувають на окупованих територіях України

На окупованих територіях України Росія наразі утримує близько 470 тисяч окупантів. Йдеться лише про сухопутний компонент, до зазначеної кількості не входять авіація та військово-морський флот, які також залучаються для ведення війни проти України.

Також посилено угруповання ворожих військ на російсько-українському кордоні у межах Бєлгородської, Курської та Брянської областей РФ. Про це заявив заступник начальника Головного управління розвідки Міністерства оборони України Вадим Скібіцький в інтерв'ю Interfax-Україна.

Чисельність сухопутного компонента окупаційних військ РФ на території України, за його словами, наразі сягає майже пів мільйона загарбників.

"Якщо говорити про те, що змінилося за цей час (за два роки повномасштабної агресії РФ. – Ред.) – то це чисельність угруповання, розгорнутого на нашій території. Наразі сухопутний компонент, сухопутна частина угруповання, яка розташована на території України, становить близько 470 тисяч військовослужбовців. І це тільки сухопутний компонент, я не беру авіацію, не рахуємо сюди військово-морський флот, який теж залучається до проведення операцій, до завдання ударів", – наголосив представник ГУР.

Водночас, додав Скібіцький, збільшилася присутність на окупованих територіях військ Росгвардії: на початку повномасштабного вторгнення на територію нашої держави заходили лише окремі батальйони цієї російської силової структури.

"На сьогодні на тимчасово окупованих територіях розгорнуто угруповання військ Росгвардії. Це майже 33 тисячі військовослужбовців. Це ті люди, які забезпечують діяльність окупаційної влади, охорону стратегічних об'єктів, і за необхідності можуть виконувати завдання оборони саме на тимчасово окупованих територіях", – пояснив Скібіцький.

Змінилася упродовж двох років повномасштабної агресії Росії проти України і ситуація на російсько-українському кордоні. Держава-агресорка розгорнула у прикордонних Бєлгородській, Курській та Брянській областях так звані угруповання прикриття державного кордону РФ. На це Росія, за словами Скібіцького, пішла через побоювання, що "ми будемо більш активні, проводитимемо відповідні дії на території РФ".

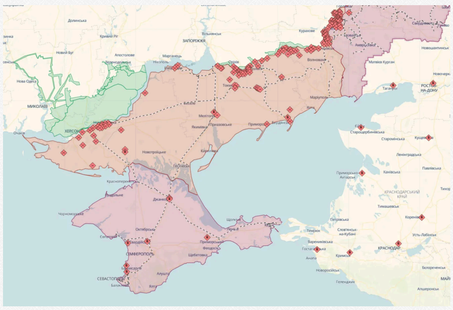

"Можливо, це і необхідно: переносити війну на територію Росії. Там вони зосередили угруповання близько 30 тисяч військовослужбовців. Останнім часом їх було теж посилено підрозділами 116 бригади Росгвардії, яку було перекинуто. Три батальйони було перекинуто з нашого Маріуполя на територію Бєлгородської області. Як вони теж визнають, для того, щоб гарантувати безпеку і проведення виборів вічно живого Путіна. Це ось такі зміни, які здебільшого відбулися саме в чисельності сухопутного компонента", – продовжив представник ГУР.

Фіксуються зміни й на морі: за два роки Україні вдалося ізолювати ворожий Чорноморський флот і загнати його основні бойові кораблі у Новоросійськ. Залишатися в окупованому Криму після низки успішних атак Сил оборони росіяни просто бояться.

"У Севастополь вони тільки можуть заходити для поповнення боєприпасів, перезарядки або, якщо це необхідно, коли вони виконують бойове чергування. А так уся активність Чорноморського флоту – біля узбережжя Криму або в східній частині Чорного моря. Ми повністю забезпечили на сьогодні можливість контролювати у вогневому плані, можливість завдавати ударів по Чорноморському флоту, якщо він заходитиме в північно-західну частину. І це нам дало можливість відновити роботу морського коридору", – зауважив Скібіцький.

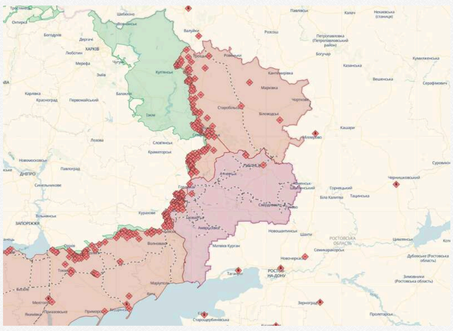

Він також нагадав, що значну частину територій, які російським військам вдалося захопити на початку повномасштабного вторгнення і які агресор планував включити до свого складу, українські воїни звільнили. Тож, вважає представник розвідки, до других роковин початку повномасштабної війни Україна підходить з вагомим здобутком: захисники нашої держави не дали Росії досягти стратегічної мети агресії і тим більше – окупувати усю Україну.

"Ми порушили повністю плани, які мала Росія в лютому 2022 року", – резюмував представник ГУР.

Теги: окупація | Оккупация | Напад Росії на Україну | Война | Війна | Скибицкий Вадим | ГУР МО

Тетяна Гриценко
РЕДАКТОР СТРІЧКИ НОВИН

21 лютого 2024 г., 22:33 | Переглядів: 1737 | Коментарі: 0

Роздрукувати | Надіслати товаришу

Коментарі:

comments powered by Disqus

Важливі новини

ЦЕНЗУРА
ЯК ОБІЙТИ БЛОКУВАННЯ І ЧИТАТИ НАШ САЙТ

Останні новини

По даті | По переглядам | По коментарям

- 11:43 Одеська митниця програла апеляцію у справі про конфіскацію партії томатної пасти на мільйон гривень
- 11:37 Ситуація на Харківщині: ворожі дрони атакують дорогу між Лозовою та Барвінковим
- 11:30 **«Марш рівності» почався в Києві: учасники вимагають узаконення цивільних партнерств**
- 11:23 З Сіднея до Лондона за 20 годин: Qantas запустить найдовший безпересадковий авіарейс у світі
- 11:17 Аномальна спека у Франції: влада заборонила вживати алкоголь на масових заходах

Підписуйтесь на наш канал в Telegram. Оперативно про головне

- 11:10 **Ураження об'єктів біля Кримського мосту: Зеленський повідомив про успішні операції в Керчі та Краснодарському краї**
- 11:01 Кремлівська мережа ботів «Матрьошка» запустила нову фейкову кампанію з метою розколу в ЄС
- 10:55 «Рухається в дуже поганому напрямку»: міністр оборони Польщі заявив про ескалацію напруги у відносинах з Україною
- 10:49 **Польща два місяці блокує вантажівки «Укрпошти»: компанія запустила транзит в обхід - через Угорщину та Словаччину**
- 10:42 Масштабний блекаут в окупованому Криму: одразу кілька міст залишилися без світла
- 10:34 **Акції в столиці: на Хрещатику стартувала хода прихильників традиційних цінностей**
- 10:28 Ворожі удари по Сумах: через артобстріл та атаки дронів поранено вісім людей
- 10:21 В окупованому Криму закінчився бензин: продаж повністю припинено
- 10:14 **Втрати ворога за добу: ЗСУ знешкодили 1290 окупантів і 8 танків**
- 10:07 Бензинова криза в РФ: ISW заявив про масовий дефіцит пального та зростання цін через удари ЗСУ
- 10:00 Прем'єр Британії Стармер готує план передачі влади: новим лідером може стати Енді Бернем
- 09:53 На кордоні з Румунією в українця вилучили велику партію брендового одягу та взуття
- 09:49 Суд підтвердив законність штрафу в 1,2 мільйона гривень для користувачки OnlyFans за несплату податків
- 09:42 **Нічна атака: Росія випустила по Україні понад 100 ракет і дронів, ППО знищила 96 БпЛА**
- 09:36 Противники ЛГБТ-прайду збираються на Майдані: у центрі Києва перекрили рух
- 09:29 **Ситуація на фронті: Зафіксовано 213 боєзіткнень, найзапекліші бої точилися на Покровському напрямку**
- 09:21 США готові розморозити 6 мільярдів доларів для Ірану на гуманітарні потреби, — WSJ

Теги новин

COVID-19 агрессия России Атака Война Война ВСУ Вторжение Дональд Трамп Донбасс ДТП Зеленский ЗСУ Киев Київ коронавирус Корупція Напад Росії на Україну Нападение России на Украину оккупанты окупанти Порошенко Путин Росія Россия СБУ США Украина Україна ЧП Эпидемия коронавируса

Наші опитування

Чи вірите ви, що Дональд Трамп зможе зупинити війну між Росією та Україною?

- Так, повністю зможе
- Частково зможе, але не відразу
- Ні, не зможе
- Це залежить від дій інших сторін
- Важко відповісти

Голосувати

Показати результати опитування
Показати всі опитування на сайті

2013-2026 © АНТИКОР — національний антикорупційний портал
Реклама на сайті • Наші партнери
Політика конфіденційності

Використання матеріалів сайту дозволено лише за наявності активного гіперпосилання на джерело. Усі права на тексти, зображення, фотографії та відеоматеріали належать їх авторам.

Facebook | RSS-підписка
Twitter | Email-розсилка
YouTube | Мобільна версія

0.047519