Українці наплодили мемів через курйоз із Нацвідбором на Євробачення-2024 та збоєм у "Дії"

Читать на русском

Українці наплодили мемів через курйоз із Нацвідбором на Євробачення-2024 та збоєм у "Дії"

Цьогорічний Національний відбір на Євробачення пройшов у зовсім новому форматі. Через загрозу обстрілів концерт транслювався у записі, однак оголошення результатів голосування мало пройти у прямому ефірі. Утім все пішло не за планом: застосунок "Дія", у якому можна було віддати голос за улюбленого фіналіста, перестав працювати через велике навантаження.

Пряма трансляція перетворилася на квартирник ведучих та артистів, де конкурсанти спілкувалися між собою. Оголошення переможців відклали на наступний день. Українські євфани, вже за класикою жанру, не забарилися створити меми, що розлетілися по всіх соцмережах.

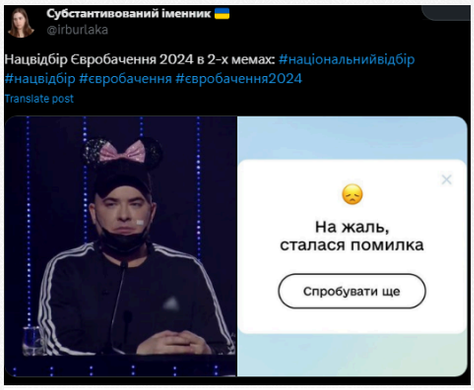

Центральною темою мемів стала "Дія", що не витримала натиску глядачів Нацвідбору. Українці жартували, що саме їм вдалося "зламати" застосунок, а не росіянам.

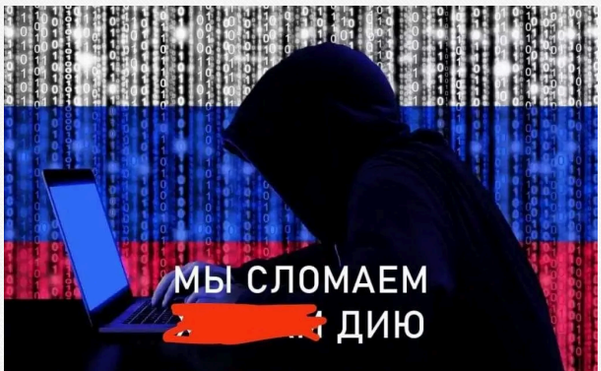

Важливі новини

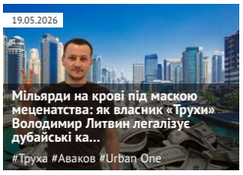

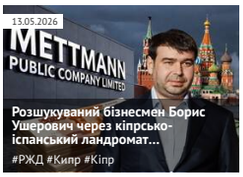

Останні новини

По даті | По переглядам | По коментарям

00:01 Трамп повідомив про кадрові зміни в розвідспільноті США та призначення нового виконувача обов'язків

22 травня 2026 р.

23:58 **Окупанти атакували Конотоп дронами: у місті чули вибухи**

23:54 Оператора азартних ігор «ОЛЛ СІТІ ГЕЙМС» покарали на 4,3 мільйона гривень через скаргу гравця

23:50 У Києві через сильну зливу величезна фура майже повністю пішла під воду

23:44 У Новоросійську та низці міст Краснодарського краю РФ оголосили загрозу атаки БпЛА, працює ППО

Підписуйтесь на наш канал в Telegram. Оперативно про головне

23:38 Прокуратура не виявила доказів вини Василя Тетері у справі його водія

23:32 Борги на 23 мільйони та затоплені судна: в Одесі продають державне геологічне підприємство

23:26 Суд роз'яснив правила КАС: адвокату Артему Питомцю відмовили у перегляді справи 2021 року через трирічний ліміт

23:20 Звинувачення у конфлікті інтересів: адвокатка з Волині програла суд проти КДКА через скаргу колишнього клієнта

23:14 У Київському ТЦК відреагували на скандал із побиттям ветерана війни Артема Мороза

23:08 «Прямі договори» замість Prozorro: як на Харківщині без торгів розподіляють мільйони на захист енергооб'єктів

23:02 Жінка з немовлям на руках намагалася відбити чоловіка від представників ТЦК

22:56 Україна розраховує на оновлення позиції США та залучення Європи до перемовин, — Зеленський

22:50 Створення злочинної організації та розтрата: перед судом постануть шість фігурантів справи Харківського ОВСЗ

22:45 **Ситуація на фронті: сталося 166 боєзіткнень, найбільше штурмів на Покровському та Гуляйпільському напрямках**

22:39 США посилюють імміграційні правила: іноземців зобов'яжуть виїхати з країни на час розгляду грин-карти

22:33 У провінції ДР Конго через спалах Еболи обмежили похорони та заборонили ритуали біля покійних

22:27 «Підступи до Донецька стають гарячішими»: батальйон Black Sky спалив військову вантажівку РФ

22:22 У Києві п'яний водій Audi протаранив припарковане авто на Подолі

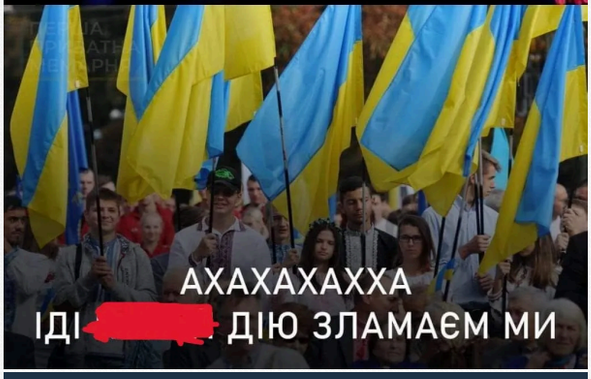

Yura Puzichenko Читати
@sai_puzich

Українці: ломанулись голосувати за пісню на Євробачення

Дія:

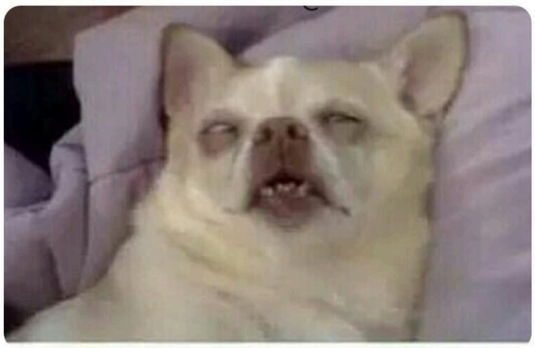

20:39 · 03.02.24 З:Earth · **3тис** переглядів

Dima Chykhaida Теж читати
@chykhaida

Дія: нас не можливо покласти
Вболівальники нацвідбору:

22:16 Росія розпочала експорт війни: у Малі вперше збили російський «шахед»

22:10 **ЗАЕС два місяці живиться лише однією лінією: МАГАТЕ просить про локальне перемир'я для ремонту**

22:04 Апеляційні суди залишили в силі 12-річні вироки двом ґвалтівникам неповнолітніх на Кіровоградщині та Дніпропетровщині

Теги новин

COVID-19 агрессия России Атака Війна Война ВСУ Вторжение Дональд Трамп Донбасс ДТП Зеленский ЗСУ Киев Київ коронавирус Коррупция Напад Росії на Україну Нападение России на Украину оккупанты окупанти Порошенко Путин Росія Россия СБУ США Украина Україна ЧП Эпидемия коронавируса

Наші опитування

Чи вірите ви, що Дональд Трамп зможе зупинити війну між Росією та Україною?

- Так, повністю зможе
- Частково зможе, але не відразу
- Ні, не зможе
- Це залежить від дій інших сторін
- Важко відповісти

Голосувати

Показати результати опитування
Показати всі опитування на сайті

Що тільки не робили єврофани: прикладали до Дії подорожник, читали молитви та навіть жартували, що для голосування потрібно надати фото 3х4, форму 16 з ЖЕКу, флюорографію та два конверти з марками.

промінець❄️🇺🇦 @sunroxshine · 18 хв.

як виглядає **дія** зараз. репортаж з місця подій:

Тайлїр Андерсон
@Tylerruto

Читати

Давайте всі разом почитаємо молитву за Дію

Діїїїя, піднімись, підберись
Діїїїя, разом з нами посміхнись
Діїїя, навкруги озирнись

Іван Марунич
14 ч. ·

Увага! Щоб проголосувати у застосунку «Дія» треба надати:

- копія паспорта завірена нотаріусом (1,2,14 сторінки)
- чотири фото 3х4
- свідоцтво про народження
- форма 16 з ЖЕКу
- два конверти з марками
- флюорографія

параноїд андроїд 🤖 @NikZharov · 17 хв

коли всі зайшли в дію, щоб проголосувати за переможця **євробачення**, а там:

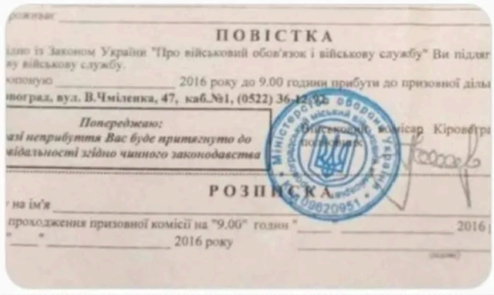
ПОВІСТКА

ідно із Законом України "Про військовий обов'язок і військову службу" Ви підлягаєте
ву військову службу.
кликую _____ 2016 року до 9.00 години прибути до призовної дільниці
ноград, вул. В.Чміленка, 47, каб.№1, (0522) 36-12-05

Попереджаю:
разі неприбуття Вас буде притягнуто до
відальності згідно чинного законодавства

РОЗПИСКА

на ім'я _____
проходження призовної комісії на "9.00" годин "_____" _____ 2016 р.
"_____" _____ 2016 року

Лана
@lana_svi_

Теж читати

Кричу 😂 Кому Нацвідбір, а комусь головна біль зі шлюбом) ото добре думайте чи треба вам те сімейне життя 🤣

Вергінія @Oksana19063313 · 32 с
У відповідь @diiagovua
Чому в документи не можно додати свідоцтво про шлюб?

Користувачі Мережі не оминули увагою й тих, хто "витягнув" Нацвідбір-2024. Українці пропонували відправити на Євробачення Андрія Данилка з його вушками Мінні Маус та сурдоперекладачку Катерину Заботкіну, яка емоційно перекладала пісні жестовою мовою.

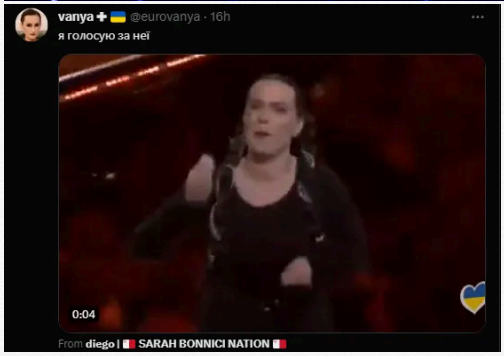

Згадали й про "Київстар" та графіки відключення світла, порівнявши ситуації з новим конфузом Національного відбору.

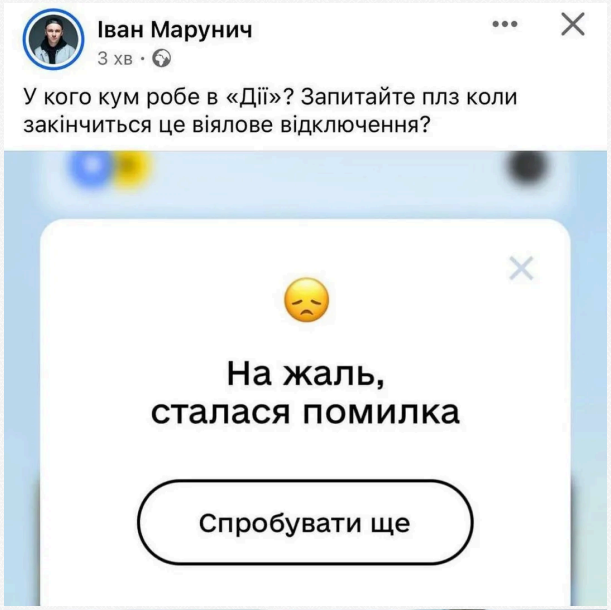

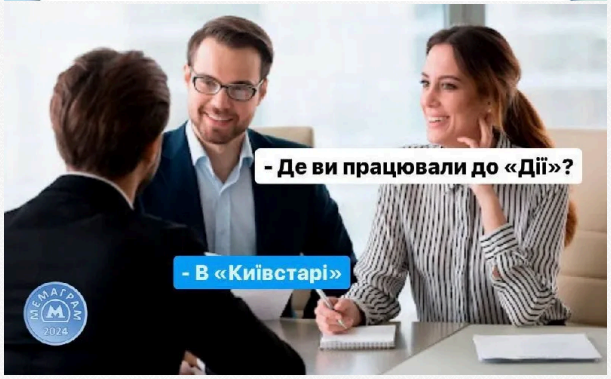

Графік голосування у «Дії» за переможця Нацвідбору-2024

Дні тижня	Понеділок, четвер, неділя			Вівторок, п'ятниця			Середа, субота		
Години/групи	1 група	2 група	3 група	1 група	2 група	3 група	1 група	2 група	3 група
1:00-5:00									
5:00-9:00									
9:00-13:00									
13:00-17:00									
17:00-21:00									
21:00-1:00									

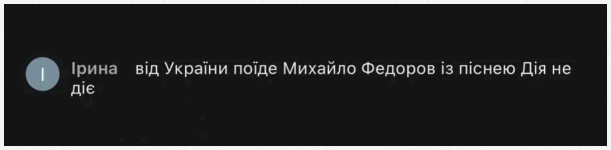

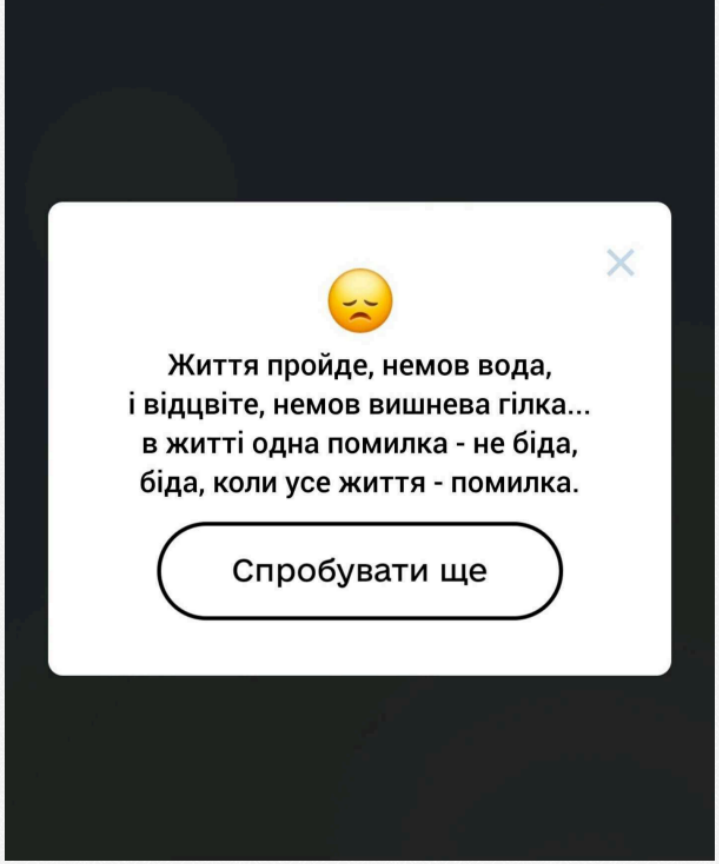

Теги: Дія | збій | Сбой | мемы | Евровидение-2024 | Євробачення-2024

Тетяна Гриценко
РЕДАКТОР СТРІЧКИ НОВИН

04 лютого 2024 г., 16:27 | Переглядів: 3593 | Коментарі: 0

Роздрукувати | Надіслати товаришу

Коментарі:

comments powered by Disqus

2013-2026 © АНТИКОР — національний антикорупційний портал

Реклама на сайті • Наші партнери

Політика конфіденційності

Використання матеріалів сайту дозволено лише за наявності активного гіперпосилання на джерело. Усі права на тексти, зображення, фотографії та відеоматеріали належать їх авторам.

0.043846