АНТИКОР — національний антикорупційний портал МОВА ЯЗЫК LANG Київ: 8°C Субота, 23 травня 2026 р., 01:25

АНТИКОР
Топ-теми:
- Арешт Єрмака
- Корупційна мафія Міндіча в Енергоатомі
- Напад Росії на Україну

Пошук...

НОВИНИ КОНФЛІКТИ ПОЗИЦІЯ ДУМКА ПОДІЇ ВІЙНА ВІДЕО БЛОГИ

Головна › Статті › Новини › Новини світу › Work Legalization UE налагодила канал для легалізації російських терористів у Польщі: розслідування

Work Legalization UE налагодила канал для легалізації російських терористів у Польщі: розслідування

Читать на русском Read in English

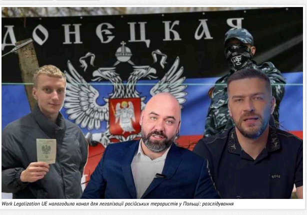

Work Legalization UE налагодила канал для легалізації російських терористів у Польщі: розслідування

Як повідомляв нещодавно «Антикор», у Польщі у скандал з легалізацією так званих «громадян» проросійського утворення «ДНР» потрапила місцева фірма Work Legalization UE.

Нагадаємо, увагу журналістів привернула реклама фірми, в якій вона хвалилася, що допомогла чоловіку, який приїхав до Варшави з так званої «Донецької народної республіки», а з документів мав лише «паспорт ДНР» та українське свідоцтво про народження, отримати у Польщі статус біженця.

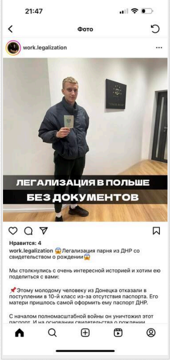

Нравится: 4

work.legalization 😱Легализация парня из ДНР со свидетельством о рождении😱

Мы столкнулись с очень интересной историей и хотим ею поделиться с вами:

📌Этому молодому человеку из Донецка отказали в поступлении в 10-й класс из-за отсутствия паспорта. Его матери пришлось самой оформить ему паспорт ДНР.

С началом полномасштабной войны он уничтожил этот паспорт. И на основании свидетельства о рождении

При цьому у Work Legalization UE не лише не приховували того факту, що «біженець» не просто відмовився отримувати український паспорт, а, взяв замість нього «паспорт ДНР», який після початку повномасштабної війни знищив, явно зрозумівши, що йому світить мобілізація на фронти «боротьби з бандерівцями». Заодно «громадянин ДНР» вирішив змінити клімат, поїхавши чомусь не до Києва чи Львова, а до Варшави.

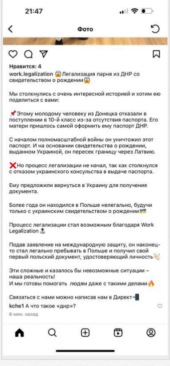

Нравится: 4

work.legalization 😱Легализация парня из ДНР со свидетельством о рождении😱

Мы столкнулись с очень интересной историей и хотим ею поделиться с вами:

📌Этому молодому человеку из Донецка отказали в поступлении в 10-й класс из-за отсутствия паспорта. Его матери пришлось самой оформить ему паспорт ДНР.

С началом полномасштабной войны он уничтожил этот паспорт. И на основании свидетельства о рождении, выданном Украиной, он пересек границу через Латвию.

❌Но процесс легализации не начал, так как столкнулся с отказом украинского консульства в выдаче паспорта.

Ему предложили вернуться в Украину для получения документа.

Более года он находился в Польше нелегально, будучи только с украинским свидетельством о рождении🇺🇦

Процесс легализации стал возможным благодаря Work Legalization 🔝

Подав заявление на международную защиту, он наконец-то стал легально пребывать в Польше и получил свой первый польский документ, удостоверяющий личность👏

Эти сложные и казалось бы невозможные ситуации – наша реальность!
И мы готовы помогать людям даже с такими делами🔥

Связаться с нами можно написав нам в Директ📲

kche1 А что такое «днр»?
6 мин. назад

На що, звісно, звернули увагу читачі сторінки фірми Work Legalization UE у соцмережах і нагадали, що «ДНР» є проросійським терористичним утворенням, а співробітники Work Legalization UE, легалізувавши перебування «біженця» з цієї квазіреспубліки у Польщі, фактично порушили закон і допомогли доволі дивному персонажу.

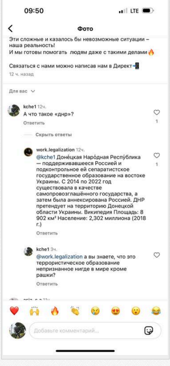

Эти сложные и казалось бы невозможные ситуации – наша реальность!
И мы готовы помогать людям даже с такими делами🔥

Связаться с нами можно написав нам в Директ📲
12 ч. назад

Для вас

kche1 12ч.
А что такое «днр»?
Ответить

Скрыть ответы

work.legalization 12ч.
@kche1 Доне́цкая Наро́дная Респу́блика — поддерживавшееся Россией и подконтрольное ей сепаратистское государственное образование на востоке Украины. С 2014 по 2022 год существовала в качестве самопровозглашённого государства, а затем была аннексирована Россией. ДНР претендует на территорию Донецкой области Украины. Википедия Площадь: 8 902 км² Население: 2,302 миллиона (2018 г.)
Ответить

kche1 3ч.
@work.legalization а вы знаете, что это террористическое образование непризнанное нигде в мире кроме рашки?
Ответить

❤️ 🙌 🔥 👏 😢 😍 😮 😂
Добавьте комментарий...

Однак у Work Legalization UE ніяк на це не відреагували, але їхньою діяльністю зацікавилися у Центрі білоруської солідарності і виявили ще кілька досить неприємних як для поляків, так і для тих біженців з країн колишнього СРСР, які вирішили довіритися фірмі Work Legalization UE, фактів. Зокрема, виявилося, що фірма бреше про свої досягнення, стверджуючи, що допомогла «юристам ЦБС легалізуватися у Польщі». Хоча ці юристи мають громадянство Польщі за фактом народження: «Друзья, сегодня мы хотим поделиться с вами удивительной историей! Мы и не предполагали, насколько далеко могут зайти люди, которые предоставляют псевдоюридические услуги беларусам в Польше».

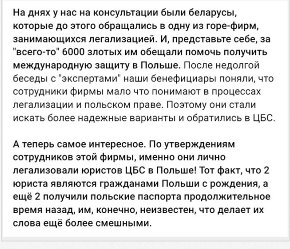

На днях у нас на консультации были беларусы, которые до этого обращались в одну из горе-фирм, занимающихся легализацией. И, представьте себе, за "всего-то" 6000 злотых им обещали помочь получить международную защиту в Польше. После недолгой беседы с "экспертами" наши бенефициары поняли, что сотрудники фирмы мало что понимают в процессах легализации и польском праве. Поэтому они стали искать более надежные варианты и обратились в ЦБС.

А теперь самое интересное. По утверждениям сотрудников этой фирмы, именно они лично легализовали юристов ЦБС в Польше! Тот факт, что 2 юриста являются гражданами Польши с рождения, а ещё 2 получили польские паспорта продолжительное время назад, им, конечно, неизвестен, что делает их слова ещё более смешными.

Хоча білоруси з цілком очевидних причин зосередилися на білоруському аспекті діяльності фірми, очевидно, що контора Work Legalization UE викликає (як мінімум) багато запитань. І вони не обмежуються обманом клієнтів, про який натякають у ЦБС – згадайте про історію з «громадянином ДНР», якому допомогли отримати у Польщі легальний статус в обхід України, чиїм громадянином і є цей «біженець» і ким мала займатися саме Україна.

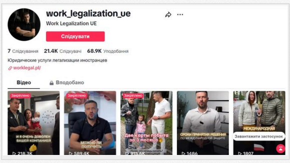

work_legalization_ue
Work Legalization UE

7 Слідкування 21.4K Слідкувачі 68.9K Уподобання

Юридические услуги легализации иностранцев
worklegal.pl/

Фірма Work Legalization UE зареєстрована у Варшаві у формі товариства з обмеженою відповідальністю 18 серпня 2021 року. Власниками на даний момент вказані Євген Якімчик (Yevhen Yakimchyk) та Вікторія Куцко (Viktoryia Kutsko). Особою, яка уповноважена представляти фірму, значиться Михайло Куцко (Mykhailo Kutsko).

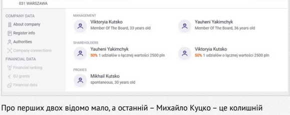

WORK LEGALIZATION UE SPÓŁKA Z OGRANICZONĄ ODPOWIEDZIALNOŚCIĄ
UL. ALEJA JANA PAWŁA II 61C / 6, 01-031 WARSZAWA TAX ID 9522219400

MANAGEMENT
Viktoryia Kutsko
Member Of The Board, 33 years old
Yauheni Yakimchyk
Member Of The Board, 36 years old

SHAREHOLDERS
Yauheni Yakimchyk
50% 1 udziałów o łącznej wartości 2500 pln
Viktoryia Kutsko
50% 1 udziałów o łącznej wartości 2500 pln

PROXIES
Mikhail Kutsko
spontaneous, 30 years old

Про перших двох відомо мало, а останній – Михайло Куцко – це колишній білоруський міліціонер, який перейшов на бік опозиції і навіть визнаний у середовищі останньої дисидентом. Він після втечі до Польщі дійсно деякий час допомагав білорусам з легалізацією, а наразі працює у Work Legalization UE.

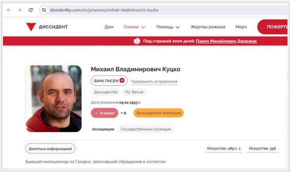

dissidentby.com/en/prisoners/mihail-vladimirovich-kucko

Под стражей 1000 дней: Павел Михайлович Дворжак

Михаил Владимирович Куцко

Дата рождения 09.02.1993 г.

Бывший милиционер из Гродно, записавший обращение к коллегам.

Щодо інших двох – Євгена Якімчика та Вікторії Куцко – даних мало. Хоча саме вони зазначені власниками фірми. В той же час Якімчик є офіційним обличчям контори, і саме він присутній на всіх фото і відео, в яких рекламується діяльність Work Legalization UE.

З його профілю у соцмережах можна зрозуміти, що він також є вихідцем із Білорусії, і, так само, як і Куцко – колишній мешканець Гродно. Відомо, що вчився у Гродненському коледжі бізнесу та праву та займався підприємницькою діяльністю. Якою саме – невідомо. Однак кваліфікація Куцко в якості міжнародного юриста явно викликає великі сумніви. Коли і як потрапив до Польщі – невідомо, як невідомо, чим саме займався на батьківщині до того, як став співвласником польської будівельної фірми Work Legalization UE.

Так, нинішня юридична контора в момент своєї реєстрації була саме будівельною фірмою. Крім того, Work Legalization UE тоді займалася ремонтом автомобілів, електричних приладів та операціями з нерухомістю. І лише через деякий час фірма змінила профіль і стала надавати юридичні послуги. Наразі Work Legalization UE обіцяє своїм клієнтам допомогу в отриманні громадянства Польщі, карти поляка, посвідки на проживання, міжнародного захисту, податкового номера (PESEL), польського аналога прописки (meldunku), укладання трудового договору, відкриття компанії та отримання польського аналога статусу індивідуального підприємця, а також у виписці всіх видів запрошень, у заміні посвідчення водія і навіть у пошуку житла.

Коли саме Євген Якімчик та Вікторія Куцко вирішили не надривати руки на будівельних роботах і змінили молотки та кельми на папки та ручки – невідомо. Однак, судячи з розцінок, справи у них ідуть досить непогано. Втім, про це трохи пізніше, а зараз спробуємо зрозуміти, хто така Вікторія Куцко, яка володіє 50% статутного капіталу контори. Про неї, як уже зазначалося, на відміну від Євгена Якімчика та Михайла Куцко, невідомо взагалі нічого. Судячи з віку (33 роки) та прізвища, вона явно має якийсь стосунок до Михайла Куцко. Дуже сумнівно, що однакові прізвища – просто співпадіння.

Єдина людина, яка може бути саме цією Вікторією Куцко, це Виктория Куцко , яка наразі живе у Варшаві і має російське походження – вона до переїзду з Росії вчилася у російському економічному університеті імені Плеханова в Москві.

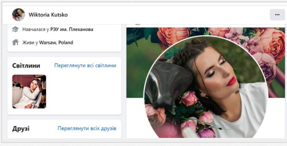

Wiktoria Kutsko

Навчалася у РЭУ им. Плеханова
Живе у Warsaw, Poland

Судячи з того, що сторінка у Фейсбук, яка їй належить, явно забута відразу після створення, то цілком вірогідно, що ця Вікторія Куцко і є та сама Viktoryia Kutsko, яка володіє на паях з Євгеном Якімчиком підозрілою конторою з легалізації бойовиків «ДНР» у Польщі. Якщо це так, то вона встигла вийти заміж за колишнього білоруського міліціонера і опозиціонера Михайла Куцко, а той на неї оформив свою частку у Work Legalization UE, конвертувавши у такий спосіб свій досвід та відоме ім'я у вигідний бізнес.

Щодо бізнесу, то послуги, які надає Work Legalization UE, досить сумнівні. Так, за даними Бєлсат, Якімчик та Куцко запевняють потенційних клієнтів у тому, що можуть вирішити навіть ті проблеми, які апріорі вирішити неможливо. Також на сайті контори періодично з'являються і оперативно зникають коментарі незадоволених клієнтів. Що стосується розцінок, то консультація коштує 246 злотих. Це – мінімум, який доведеться викласти просто за візит до Work Legalization UE, незалежно від того, чи береться ця фірма за вашу проблему, чи ні. Максимальний зафіксований прайс – 12 300 злотих (близько 3 000 доларів).

Однак, попри все співчуття до людей, які просто залишили свої гроші у Work Legalization UE, куди тривожнішим є той факт, що контора налагодила канал міграції до Європи для російських терористів та бойовиків, які після двох років безуспішного «бліцкригу» Путіна тікають з окупованих територій. Чим вони там займалися – власників Work Legalization UE явно не цікавить. Це яскраво доводить приклад «біженця» з «ДНР», про якого йшлося на початку матеріалу. Можливо, все саме так, як пишуть на сайті Work Legalization UE, а, можливо, що і ні. Хто дасть гарантії? Та й навіть сам факт, що людей з непідконтрольних територій легалізують в обхід законного керівництва України, має викликати багато запитань.

Можливостей у СБУ на території Польщі мало. Однак будемо сподіватися на їхніх польських колег, у чиїй компетенції знаходяться всі клієнти доволі дивної контори Work Legalization UE.

Теги: Work Legalization UE Польша Польща Боевики бойовики ДНР ЛНР беженцы Біженці легализация легалізація Якимчик Евгений Куцко Виктория Куцко Вікторія Куцко Михаил Куцко Михайло Якімчик Євген СБУ Війна Война Напад Росії на Україну

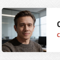

Олег Бойко
СТАРШИЙ РЕДАКТОР

29 січня 2024 г., 13:06 Переглядів: 8376 Коментарі: 0

Роздрукувати Надіслати товаришу

Коментарі:

comments powered by Disqus

Важливі новини

19.05.2026
Мільярди на крові під маскою меценатства: як власник «Трухи» Володимир Литвин легалізує дубайські ка...
#Труха #Аваков #Urban One

13.05.2026
Розшукуваний бізнесмен Борис Ушерович через кіпрсько-іспанський ландромат...
#РЖД #Кипр #Кіпр

ЦЕНЗУРА ЯК ОБІЙТИ БЛОКУВАННЯ І ЧИТАТИ НАШ САЙТ

Останні новини

По даті По переглядам По коментарям

00:01 Трамп повідомив про кадрові зміни в розвідспільноті США та призначення нового виконувача обов'язків

22 травня 2026 г.

23:58 Окупанти атакували Конотоп дронами: у місті чули вибухи
23:54 Оператора азартних ігор «ОЛЛ СІТІ ГЕЙМС» покарали на 4,3 мільйона гривень через скаргу гравця
23:50 У Києві через сильну зливу величезна фура майже повністю пішла під воду
23:44 У Новоросійську та низці міст Краснодарського краю РФ оголосили загрозу атаки БпЛА, працює ППО
Підписуйтесь на наш канал в Telegram. Оперативно про головне
23:38 Прокуратура не виявила доказів вини Василя Тетері у справі його водія
23:32 Борги на 23 мільйони та затоплені судна: в Одесі продають державне геологічне підприємство
23:26 Суд роз'яснив правила КАС: адвокату Артему Питомцю відмовили у перегляді справи 2021 року через трирічний ліміт
23:20 Звинувачення у конфлікті інтересів: адвоката з Волині програла суд проти КДКА через скаргу колишнього клієнта
23:14 У Київському ТЦК відреагували на скандал із побиттям ветерана війни Артема Мороза
23:08 «Прямі договори» замість Prozorro: як на Харківщині без торгів розподіляють мільйони на захист енергооб'єктів
23:02 Жінка з немовлям на руках намагалася відбити чоловіка від представників ТЦК
22:56 Україна розраховує на оновлення позиції США та залучення Європи до перемовин, – Зеленський
22:50 Створення злочинної організації та розтрата: перед судом постануть шість фігурантів справи Харківського ОВСЗ
22:45 Ситуація на фронті: сталося 166 боєзіткнень, найбільше штурмів на Покровському та Гуляйпільському напрямках
22:39 США посилюють імміграційні правила: іноземців зобов'яжуть виїхати з країни на час розгляду грин-карти
22:33 У провінції ДР Конго через спалах Еболи обмежили похорони та заборонили ритуали біля покійних
22:27 «Підступи до Донецька стають гарячішими»: батальйон Black Sky спалив військову вантажівку РФ
22:22 У Києві п'яний водій Audi протаранив припарковане авто на Подолі
22:16 Росія розпочала експорт війни: у Малі вперше збили російський «шахед»
22:10 ЗАЕС два місяці живиться лише однією лінією: МАГАТЕ просить про локальне перемир'я для ремонту
22:04 Апеляційні суди залишили в силі 12-річні вироки двом гвалтівникам неповнолітніх на Кіровоградщині та Дніпропетровщині

Теги новин

COVID-19 агрессия России Атака Війна Война ВСУ Вторжение Дональд Трамп Донбасс ДТП Зеленский ЗСУ Киев Київ коронавирус Коррупция Напад Росії на Україну Нападение России на Украину оккупанты окупанти Порошенко Путин Росія Россия СБУ США Украина Україна ЧП Эпидемия коронавируса

Наші опитування

Чи вірите ви, що Дональд Трамп зможе зупинити війну між Росією та Україною?

○ Так, повністю зможе
○ Частково зможе, але не відразу
○ Ні, не зможе
○ Це залежить від дій інших сторін
○ Важко відповісти

Голосувати

Показати результати опитування
Показати всі опитування на сайті

2013-2026 © АНТИКОР — національний антикорупційний портал

Реклама на сайті • Наші партнери

Політика конфіденційності

Використання матеріалів сайту дозволено лише за наявності активного гіперпосилання на джерело. Усі права на тексти, зображення, фотографії та відеоматеріали належать їх авторам.