Коноплянку назвали "величезним розчаруванням" і розірвали з ним контракт

Читать на русском

Коноплянку назвали "величезним розчаруванням" і розірвали з ним контракт

Румунський футбольний клуб ЧФР офіційно розійшовся з українцем Євгеном Коноплянкою. Про дострокове розірвання контракту із 34-річним українським захисником "за взаємною згодою сторін" повідомляється на офіційному сайті клубу з міста Клуж.

Євген переїхав до румунської команди влітку минулого року, але так і не зміг закріпитися у складі. Отримуючи 20 000 євро на місяць, Коноплянка зіграв лише у 4 матчах, провівши на полі всього 54 хвилини.

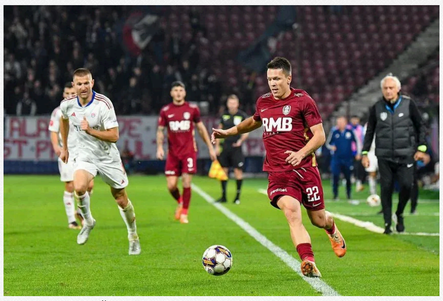

Власнику команди Йоану Варзі ця ситуація набридла, тому він вирішив розірвати контракт із футболістом. Нещодавно Варга назвав Коноплянку "величезним розчаруванням".

"Це була моя ставка, але, на жаль, вона не зіграла. Не може так бути, щоб перед кожним матчем, на який тебе хоче поставити тренер, ти кажеш, що в тебе болить нога, ти десь забився, ще щось. Мабуть, йому більше не хочеться грати у футбол. Це закрита тема, взимку прощаємося",- розповідав Варге в осінньому інтерв'ю турецькому виданню Fanatic.

Теги: Українці | Украинцы | футболисты | футболісти | Коноплянка Евгений | Румунія | Румыния

Софія Ковальчук
РЕДАКТОРКА СТРІЧКИ НОВИН

04 січня 2024 г., 00:13 | Переглядів: 3259 | Коментарі: 0

Роздрукувати | Надіслати товаришу

Коментарі:

comments powered by Disqus

Важливі новини

19.05.2026
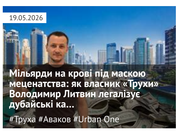
Мільярди на крові під маскою меценатства: як власник «Труха» Володимир Литвин легалізує дубайські ка...
#Труха #Аваков #Urban One

13.05.2026
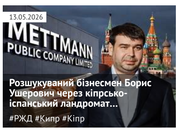

Розшукуваний бізнесмен Борис Ушерович через кіпрсько-іспанський лондромат...
#РЖД #Кипр #Kinp

Останні новини

По дані | По переглядам | По коментарям

18:49 «Для когось це буде боляче»: Окупаційна влада Донеччини анонсувала конфіскацію чужого майна для місцевого бізнесу
18:44 Капітан «Ліверпуля» ван Дейк підтримав свого земляка Ріко Верховена перед чемпіонським поєдинком проти Усика
18:37 Петер Мадяр заявив про «порушення прав» угорців на Закарпатті та назвав умови для євроінтеграції України
18:30 Закон як тариф для еліти: чому гучні затримання посадовців перетворилися на імітацію та кризу довіри суспільства
18:22 На фронті загинув морський піхотинець із Київщини Андрій Котенко

Підписуйтесь на наш канал в Telegram. Оперативно про головне

18:15 Скандал у Чернівцях: Вища рада правосуддя звільнила суддю Байталюка, який намагався звільнити вагітну коханку
18:08 ВООЗ оголосила спалах рідкісного штаму Еболи в Уганді надзвичайною ситуацією міжнародного значення
18:00 Воїни підрозділу «СИМАРГЛ» Президентської бригади збили над Київщиною російський дрон «Форпост» за 7,5 мільйона доларів
17:52 В Ізраїлі занепокоєні можливим пом'якшенням позиції Трампа щодо Ірану
17:45 10 тисяч поліцейських: У Бухаресті через концерт Макса Коржа запровадили безпрецедентні заходи безпеки
17:39 Головне — щоб люди працювали і сплачували податки, - голова Офісу міграційної політики про змішані шлюби та міграцію
17:31 У День морської піхоти Зеленський відзначив українських воїнів державними нагородами та бойовими прапорами
17:24 Рубіо заявив про прогрес у переговорах з Іраном та анонсував новини найближчими днями
17:16 Адміністрація Трампа усунула Ізраїль від переговорів з Іраном після провалу прогнозів Нетаньягу, - NYT
17:08 Ситуація на фронті: Зафіксовано 39 боєзіткнень, з них 17 - на Покровському напрямку
17:00 «Привіт, Гренландіє»: Дональд Трамп опублікував звернення після візиту свого спецпосланця до країни
16:54 Мобілізація у Черкасах: На відео потрапило затримання перехожого працівниками ТЦК
16:47 Техас подав до суду на Meta через звинувачення в доступі до повідомлень у WhatsApp: Дуров назвав шифрування месенджера «гігантським шахрайством»
16:40 Трагедія у Китаї: щонайменше 90 людей загинули внаслідок вибуху газу на вугільній шахті «Люшеню»
16:32 Економічний розрив зростає: середня зарплата в Молдові в доларовому еквіваленті в півтора рази перевищила українську
16:25 «Нафтогаз»: Російська армія понад добу масовано атакує об'єкти нафтогазової інфраструктури на Харківщині та Полтавщині
16:19 Садовий запропонував надавати військовозобов'язаним півричну відстрочку для роботи перед мобілізацією

Теги новин

COVID-19 агрессия России Атака Війна Война ВСУ Вторжение Дональд Трамп Донбасс ДТП Зеленский ЗСУ Киев Київ коронавирус Корупція Напад Росії на Україну Нападение России на Украину оккупанты окупанти Порошенко Путин Росія Россия СБУ США Украина Україна ЧП Эпидемия коронавируса

Наші опитування

Чи вірите ви, що Дональд Трамп зможе зупинити війну між Росією та Україною?

- Так, повністю зможе
- Частково зможе, але не відразу
- Ні, не зможе
- Це залежить від дій інших сторін
- Важко відповісти

Голосувати

Показати результати опитування
Показати всі опитування на сайті

2013-2026 © АНТИКОР — національний антикорупційний портал
Реклама на сайті • Наші партнери
Політика конфіденційності

Використання матеріалів сайту дозволено лише за наявності активного гіперпосилання на джерело. Усі права на тексти, зображення, фотографії та відеоматеріали належать їх авторам.