Кушнір Ігор Миколайович (Київміськбуд): біографія корупціонера

31 ТРАВНЯ, 2026 42

Ім'я Ігоря Кушніра в останні роки регулярно з'являється у журналістських розслідуваннях, пов'язаних із діяльністю будівельного гіганта «Київміськбуд». Колишній президент компанії опинився у центрі численних скандалів — від підозр у корупційних схемах до питань щодо походження елітної нерухомості та зв'язків із одіозними політиками.

На тлі кризи у будівельній галузі Києва діяльність керівництва «Київміськбуду» стала об'єктом уваги журналістів, активістів та правоохоронних органів. У публікаціях українських медіа фігурують багатомільйонні угоди, офшорні компанії, елітні вілли за кордоном та можливі схеми виведення коштів.

Хто такий Ігор Кушнір

Ігор Кушнір багато років очолював холдингову компанію «Київміськбуд» — одного з найбільших забудовників України. Він обійняв посаду керівника компанії у 2012 році та керував нею понад десять років. За цей період компанія отримала значний вплив на будівельному ринку столиці.

Саме у період керівництва Кушніра навколо «Київміськбуду» почали регулярно виникати скандали, пов'язані із забудовами, фінансами та діяльністю підрядників.

В тему: Виведену землю "Київміськбуду" у Козині забудували родичі та партнери президента холдингу Ігоря Кушніра

Розслідування навколо «Київміськбуду»

Журналісти неодноразово публікували матеріали про можливі зловживання під час розподілу бюджетних коштів та будівництва житла у Києві. В одному з розслідувань стверджувалося, що комунальні структури могли закуповувати квартири через посередників за суттєво завищеними цінами.

За даними журналістів, йшлося про схеми з перепродажем житла та можливим завищенням вартості нерухомості. У матеріалах згадувалися компанії, які могли бути пов'язані з оточенням колишнього керівництва «Київміськбуду».

Критики компанії стверджували, що подібні механізми могли завдавати серйозних збитків міському бюджету.

В тему: Розгін на «квадратах»: "Київміськбуд": як мільярди киян перетворюються на надприбутки для «своїх»

Вілла у Франції та елітна нерухомість

Особливий суспільний резонанс викликала інформація про дорогу нерухомість родини Кушніра за кордоном. У журналістських розслідуваннях повідомлялося про віллу на Лазуровому узбережжі Франції вартістю близько 20 мільйонів євро.

Також згадувалися компанії та активи, зареєстровані в іноземних юрисдикціях. Публікації викликали питання щодо походження коштів на придбання такої нерухомості, особливо на фоні фінансових проблем самого «Київміськбуду».

Журналісти зазначали, що офіційні доходи не завжди дозволяють пояснити рівень розкоші, пов'язаний із оточенням колишнього керівника компанії.

В тему: Дружина голови "Київміськбуду" Ігора Кушніра має віллу у Франції за €20 млн

Зв'язки з політиками та гучними прізвищами

У низці розслідувань фігурували можливі зв'язки Ігоря Кушніра з представниками українських політичних еліт, включаючи Віктора Медведчука та інших відомих політиків.

Окремі публікації вказували на можливі бізнес-контакти з представниками колишньої ОПЗЖ. Хоча прямих судових вироків за цими епізодами не було, подібні зв'язки неодноразово ставали предметом суспільної критики.

На тлі війни та підвищеної уваги суспільства до прозорості бізнесу будь-які контакти з фігурами, пов'язаними з проросійським політичним табором, викликають особливий резонанс.

В тему: Статки на крові або Три кейси, що пов'язують Ігоря Кушніра з Віктором Медведчуком

Скандал з Еверестом

У 2023 році широкий суспільний резонанс викликала поїздка Ігоря Кушніра за кордон під час воєнного стану. Журналісти повідомляли, що керівник «Київміськбуду» виїхав з України на підставі довідки про інвалідність, після чого здійснив сходження на Еверест.

Ця історія спричинила хвилю критики у соціальних мережах та медіа. Користувачі ставили питання, яким чином людина, що оформила документи для виїзду за станом здоров'я, змогла брати участь в екстремальному сходженні.

Сам Кушнір пізніше пояснював, що давно мріяв піднятися на Еверест і готувався до експедиції багато років.

В тему: Вілла у Франції та бізнес з ОПЗЖистами: секрети родинних статків колишнього керівника "Київміськбуду" Ігоря Кушніра

Обшуки та увага правоохоронців

У 2023 році у приміщеннях, пов'язаних із «Київміськбудом», проходили обшуки. Інформацію про це підтверджував і сам Ігор Кушнір.

Хоча офіційні результати розслідувань публічно розкривалися обмежено, ситуація лише посилила підозри навколо діяльності компанії та її керівництва.

На фоні кризи на будівельному ринку Києва багато інвесторів почали побоюватися за долю об'єктів та вкладених коштів.

В тему: "Київміськбуд" опинився на межі банкрутства

Чому постать Кушніра викликає стільки критики

Причин кілька:

- багаторічне керівництво найбільшим забудовником столиці;
- розслідування про можливі корупційні схеми;
- інформація про елітну нерухомість за кордоном;
- скандал із виїздом під час війни;
- підозри у зв'язках із політичними групами;
- фінансові проблеми «Київміськбуду».

Для багатьох киян історія навколо «Київміськбуду» стала символом непрозорості будівельного ринку та можливого використання комунальних ресурсів в інтересах окремих груп.

В тему: У Київміськбуді заявили про обшуки

Що відбувалося з «Київміськбудом»

За останні роки компанія зіткнулася із серйозними труднощами. Обговорювалися проблеми з фінансуванням, затримки будівництва та криза довіри серед інвесторів.

Наприкінці 2023 року Ігор Кушнір оголосив про звільнення з посади президента компанії.

Однак навіть після його відставки скандали навколо діяльності «Київміськбуду» продовжили активно обговорюватися в українських медіа.

Висновок

Історія Ігоря Кушніра та «Київміськбуду» залишається однією з найгучніших тем українського будівельного ринку останніх років. Журналістські розслідування, скандали з елітною нерухомістю, підозри у корупції та політичних зв'язках сформували вкрай негативний суспільний образ колишнього керівника компанії.

Попри відсутність остаточних судових рішень за багатьма епізодами, кількість питань до діяльності Кушніра продовжує зростати. Для українського суспільства ця історія стала прикладом того, як великі державні та комунальні структури можуть перетворюватися на інструмент впливу та потенційного збагачення окремих осіб.

#Igor Nikolaevich Kushnir Kgs. #Igor Nikolaevich Kushnir Kyivmiskbud. #Kushnir Igor Nikolaevich Kgs.
#Застройщики Киева. #Игорь Кушнир. #Игорь Кушнир Киев. #Игорь Кушнир Кмб. #Игорь Кушнир Коррупция.
#Игорь Кушнир Новости. #Игорь Николаевич Кушнир Киевгорстрой. #Igor Kushnir Kyivmiskbud.
#Igor Миколайович Кушнір Київміськбуд. #Igor Миколайович Кушнір Кмб. #Київміськбуд. #Київміськбуд Скандал.
#Коррупционные Схемы Київміськбуд. #Коррупция Киев. #Кушнир Биография. #Кушнир Вилла Франция.
#Кушнир Игорь Николаевич Киевгорстрой. #Кушнир Киевгорстрой. #Кушнир Київміськбуд. #Кушнир Медведчук.
#Кушнир Недвижимость. #Кушнир Расследование. #Кушнир Семья. #Кушнир Франция. #Кушнир Эверест.
#Кушнір Ігор Миколайович Кмб. #Кушнір Кмб. #Расследование Кушнир

Попередня
Костржевський Денис Борисович та шахрай Шамрай: афера, яку так і не розслідували

Наступна
Барсук Марина Анатоліївна: гучні суддівські скандали, зв'язки з олігархами, елітне майно та резонансні справи

Статті По Темі

Барсук Марина Анатоліївна: гучні суддівські скандали, зв'язки з олігархами, елітне майно та резонансні справи

Зотько Ігор Васильович: біографія шахрая та історія справ PIN-UP

Єрмолаєв Вадим Володимирович: санкції, бізнес у Криму, алкогольна імперія та нові скандали

Останнє

Хірурга з Кривого Рогу оштрафували у справі про хабар за операцію
21 ЧЕРВНЯ, 2026

Дружина прем'єра Іспанії постане перед судом у справі про корупцію
21 ЧЕРВНЯ, 2026

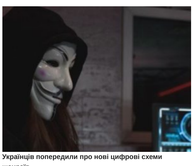

Українців попередили про нові цифрові схеми шахраїв
21 ЧЕРВНЯ, 2026

Українців попередили про ризики чеків із банкоматів
21 ЧЕРВНЯ, 2026

Європа обговорює зниження віку кримінальної відповідальності: що стоїть за реформою
20 ЧЕРВНЯ, 2026

Екс в.о. міністра культури отримав підозру у сприянні виїзду чоловіків за кордон
20 ЧЕРВНЯ, 2026

У Борисполі жінка загинула після нападу двох собак кане-корсо
20 ЧЕРВНЯ, 2026

Поліція розслідує ймовірні сексдомагання у поїзді Київ–Одеса
20 ЧЕРВНЯ, 2026

В'ячеслав Непоп: заступник Кличка приховав 22 квартири в Києві
19 ЧЕРВНЯ, 2026

Олександр Кізляр: депутат Хмельницької міськради задекларував... 100 біткоїнів
19 ЧЕРВНЯ, 2026

Мітки

ВАКС Відмивання коштів ГБР Дніпро ЗСУ Киев Київська область Корупція НАБУ ОПЗЖ Одеса Одесса Россия Росія САП СБУ Украина Шахрайство взятка война в украине всу війна в Україні дбр декларация депутат київ корупція кримінальне провадження криптовалюта львів министерство обороны митниця мошенничество міністерство оборони України отмывание денег офшори привласнення коштів присвоение денег підозра слуга народа слуга народу суд схема хабар чиновники

Соц Мережі

© Copyrights 2026 antikorpravda.info. All Rights Reserved.