УКРАЇНА КРИМІНАЛЬНА

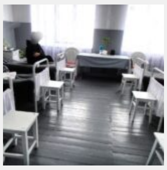

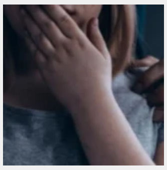

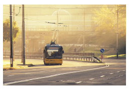

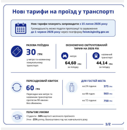

Нові тарифи на проїзд у транспорті

Нові тарифи планують запровадити з 15 липня 2026 року

Громадськість може подати пропозиції та зауваження **до 1 червня 2026 року** через платформу **forum.kyivcity.gov.ua**

РАЗОВА ПОЇЗДКА

30 грн

у метро та наземному комунальному транспорті

ЕКОНОМІЧНО ОБҐРУНТОВАНИЙ ТАРИФ НА 2026 РІК

метро	наземний транспорт
64,60 грн за поїздку	**44,14** грн за поїздку

ПЕРЕСАДКОВИЙ КВИТОК

60 грн

Пересадки між метро та наземним транспортом протягом 90 хвилин без обмежень

ДЛЯ ГОСТЕЙ МІСТА

на 24 години	375 грн
на 48 годин	563 грн
на 72 години	750 грн

ПІЛЬГОВІ УМОВИ

Студенти - **50%** вартості місячного проїзного

Учні - **25%** [illegible], безкоштовно під час навчального року

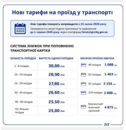

Нові тарифи на проїзд у транспорті

Нові тарифи планують запровадити з 15 липня 2026 року

Громадськість може подати пропозиції та зауваження **до 1 червня 2026 року** через платформу **forum.kyivcity.gov.ua**

СИСТЕМА ЗНИЖОК ПРИ ПОПОВНЕННІ ТРАНСПОРТНОЇ КАРТКИ

КІЛЬКІСТЬ ПОЇЗДОК	ВАРТІСТЬ ОДНІЄЇ ПОЇЗДКИ
1 - 9 поїздок	30,00 грн
10 - 19 поїздок	28,90 грн
20 - 29 поїздок	27,80 грн
30 - 39 поїздок	26,60 грн
40 - 49 поїздок	25,50 грн
50 і більше поїздок	25,00 грн

МІСЯЧНІ ПРОЇЗНІ КВИТКИ	
46 поїздок	1 088 грн
62 поїздки	1 463 грн
92 поїздки	2 156 грн
124 поїздки	2 888 грн
Безлімітний місячний проїзний	4 875 грн

2/2