ОПГ: що це таке, види організованих злочинних груп та їх вплив на суспільство

31 ТРАВНЯ, 2026 744

Організовані злочинні групи, більш відомі як ОПГ (українською – ОЗГ), є одним із найбільш небезпечних явищ сучасного суспільства. Такі угруповання можуть впливати не лише на кримінальну ситуацію в окремих регіонах, але й на економіку, політику, правоохоронну систему та міжнародну безпеку.

ОПГ існують практично у всіх країнах світу. Вони можуть діяти як локально, так і на міжнародному рівні, контролюючи різні незаконні сфери діяльності — від торгівлі наркотиками до фінансових махінацій і кіберзлочинності.

Що таке ОПГ

ОПГ (організована злочинна група) — це структуроване кримінальне угруповання, учасники якого об'єднуються для систематичного здійснення протиправної діяльності з метою отримання прибутку або впливу.

На відміну від випадкових злочинців, члени ОПГ діють організовано, мають розподіл ролей, внутрішню дисципліну та систему підпорядкування. Часто такі групи використовують корупційні зв'язки, залякування, шантаж або насильство для досягнення своїх цілей.

Основні ознаки організованих злочинних груп

Організовані злочинні угруповання мають низку характерних ознак, які відрізняють їх від звичайних кримінальних груп.

- **Ієрархія.** Більшість ОПГ мають чітку структуру: лідерів, виконавців, охорону, фінансистів та посередників.
- **Конспірація.** Учасники використовують закриті канали зв'язку, підставних осіб та фіктивні документи.
- **Стабільність.** ОПГ можуть існувати роками та навіть десятиліттями.
- **Фінансування.** Організовані групи часто мають значні фінансові ресурси та легальний бізнес для прикриття.
- **Корупційні зв'язки.** Часто ОПГ намагаються впливати на чиновників, правоохоронців або представників влади.

Види ОПГ

1. Мафіозні ОПГ

Мафіозні організації найчастіше асоціюються з Італією. Саме італійська мафія стала одним із найвідоміших прикладів організованої злочинності у світі. Такі угруповання мають сувору ієрархію, власні кодекси честі та систему покарань.

Мафіозні структури можуть займатися рекетом, контрабандою, незаконними фінансовими операціями та корупцією.

2. Тріади

Тріади — це китайські організовані злочинні групи, які мають складну структуру та міжнародний вплив. Вони діють у сфері наркотрафіку, незаконної міграції, підробки документів і контрабанди.

Багато тріад активно використовують сучасні технології та міжнародні фінансові схеми для приховування своєї діяльності.

3. Наркокартелі

Картелі спеціалізуються переважно на виробництві та транспортуванні наркотиків. Найбільш відомі картелі діють у країнах Латинської Америки.

Сучасні наркокартелі мають величезні фінансові ресурси, приватні озброєні формування та можуть впливати на політичні процеси в окремих країнах.

4. Гангстерські банди

Вуличні банди та гангстерські угруповання часто займаються пограбуваннями, незаконним обігом зброї, торгівлею наркотиками та насильницькими злочинами.

Такі групи зазвичай діють у великих містах та можуть контролювати окремі райони або території.

5. Корпоративні ОПГ

Корпоративні злочинні групи працюють у сфері економічної злочинності. Вони займаються фінансовими махінаціями, відмиванням коштів, шахрайством, ухиленням від сплати податків та корупцією.

Такі ОПГ часто маскують свою діяльність під легальний бізнес та використовують офшорні компанії.

Сучасні види організованої злочинності

Останніми роками організована злочинність активно переходить у цифровий простір. З'являються нові форми кримінальних угруповань, які спеціалізуються на кібератаках, онлайн-шахрайстві та викраденні персональних даних.

Особливо поширеними стали:

- кіберзлочинні угруповання;
- мережі онлайн-шахраїв;
- угруповання, що займаються криптовалютними аферами;
- організації, пов'язані з нелегальним продажем даних у DarkNet.

Правоохоронні органи багатьох країн уже визнають кіберзлочинність одним із найнебезпечніших напрямів сучасної організованої злочинності.

Як ОПГ впливають на суспільство

Організовані злочинні групи негативно впливають на економіку, безпеку та стабільність держави. Їх діяльність сприяє поширенню корупції, насильства та тіньової економіки.

Крім цього, ОПГ можуть:

- впливати на державні органи через корупцію;
- створювати загрозу для бізнесу та підприємців;
- контролювати нелегальні ринки;
- підривати довіру громадян до правоохоронної системи.

Боротьба з організованою злочинністю

Боротьба з ОПГ потребує комплексного підходу. Для протидії організованій злочинності правоохоронні органи використовують міжнародне співробітництво, фінансовий моніторинг, кіберрозслідування та антикорупційні механізми.

В Україні боротьбою з організованою злочинністю займаються Національна поліція, СБУ, ДБР, БЕБ та інші правоохоронні структури.

Висновок

ОПГ — це складне та небезпечне явище, яке постійно змінюється разом із розвитком технологій та міжнародних фінансових систем. Сучасні організовані злочинні групи можуть діяти не лише у кримінальному середовищі, а й проникати у бізнес, політику та цифровий простір.

Розуміння того, як працюють ОПГ, допомагає суспільству краще усвідомлювати загрози організованої злочинності та підтримувати ефективну боротьбу з кримінальними угрупованнями.

Рекомендуємо в тему:

Стаття 46 ЗУ про поліцію зі змінами: коли поліцейський може застосовувати зброю?
Що таке ОПГ в Україні: історія, структура та трансформація організованої злочинності

Також вам може бути цікаво:

Пуняк Петро Володимирович – підставний директор WR group
Батьки власника бренду Domino Антона Шухніна обосновались громадянство росії
Крутчак Володимир: що відомо про «платоровну» імперію рашиста та спонсора окупантів
«Тінькофф» поставив з РФ: як Coral Energy та офшорок Тахіра Гараєва роками діяли в Україні
Богдана Петровська: розкішне життя, дорогі бренди та подорожі на тлі війни
Голова аеропорту "Київ" Денис Костржевський, котрий втік до Іспанії, передав "чорну касу" в управління Олегу Закорченному-Спіженку
Незаконне будівництво і податкові «хрутки»: як екс-поліцейський Сергій Вязмікін заробляє в Україні мільйони, живучи в Монако
В Києві поліція затримала водійку з наркотиками: нею може виявитися студентка Університету ім. Шевченка Віоліта Зайнуліна
«Тінькофф» поставив з РФ: як Coral Energy та офшорок Тахіра Гараєва роками діяли в Україні
Мутні схеми: МТБ Банк, Ігор Згуров та Ігор Вчитель прочитні до крадіжки
АТ "Фармак" та Міноборони уклали договір з дикою націнкою на ринині для ін'єкцій
Український дійтшник і юрист Пероганич через Вікіпедію намагається «вибілити» ніздк російського олігарха Фукса
Назаренко Дмитро Юрійович: злодійуватий заступник голови КОВА тихенько пішов з посади
Володимир Бова: мешенат; шахрай чи агент ФСБ?
Після пікоми у розтраті ДП "Держпент" екс-посадовця Любов Черевнська очолила «Хаби єдності»
Вадим Комолаєв: саниці, бізнес у Криму, алкогольна імперія та нові скандали навколо українського мільярдера

#Боротьба З ОПГ #Види ОПГ #Гангстерські Банди #Економічна Злочинність #Злочинні Банди #Злочинні Організації #Злочинні Схеми #Кіберзлочинність #Корпоративні ОПГ #Кримінальний Світ #Кримінальні Угруповання #Мафія #Міжнародна Злочинність #Наркокартелі #ОПГ #Опг На Українськом #Організована Злочинна Група #Організована Злочинність #Організована Злочинність В Україні #Тріади #Що Таке ОПГ #Як Розшифровується Опг

Попередня
Олександр Міщенко та ЦОДР: чому закупівлями зацікавилися правоохоронці

Наступна
Костржевський Денис Борисович та шахрай Ш амрай: афера, яку так і не розслідували

Статті По Темі

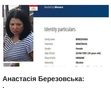

Анастасія Березовська: Інтерпол оголосив у розшук українку у справі про замах на бізнесмена Єрмолаєва в Монако

Відомого київського хірурга підозрюють у замовленні вбивства ексдружини

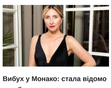

Вибух у Монако: стала відомо ким була постраждала супутниця Єрмоласва

Останнє

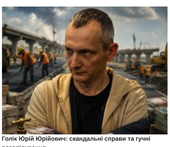

Голів Юрій Юрійович: скандальні справи та гучні розслідування

3 ЛИПНЯ, 2026

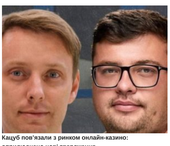

Кацуб пов'язали з ринком онлайн-казино: оприлюднено нові твердження

3 ЛИПНЯ, 2026

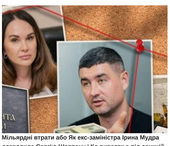

Мільярдні втрати або Як екс-заміністра Ірина Мудра дозволила Сергію Шапрану і Ю вивести з-під санкцій майно «Юніграну»

3 ЛИПНЯ, 2026

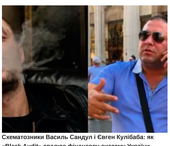

Схематозники Василь Сандуц і Євген Кулібаба: як «Black Audit» спалює фінансову систему України

3 ЛИПНЯ, 2026

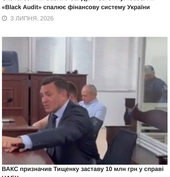

ВАКС призначив Тищенку заставу 10 млн грн у справі НАБУ

3 ЛИПНЯ, 2026

Анастасія Березовська: Інтерпол оголосив у розшук українку у справі про замах на бізнесмена Єрмолаєва в Монако

3 ЛИПНЯ, 2026

СБУ повідомила про підозру начальнику Генштабу РФ Валерію Герасимову

3 ЛИПНЯ, 2026

Відомого київського хірурга підозрюють у замовленні вбивства ексдружини

3 ЛИПНЯ, 2026

Проросійська компанія Сергія Токарєва залишається резидентом «Дія.Сіту»: що відомо

2 ЛИПНЯ, 2026

БЕБ проводить обшуки на металургійному заводі у Броварах: серед фігурантів називають депутатів

2 ЛИПНЯ, 2026

Мітки

ВАКС Відмивання коштів ГБР Дніпро ЗСУ Киев Київська область Корупція НАБУ ОПЗК Одеса Одесса Россия Росія САП СБУ Украина Шахрайство взятка война в украине всу війна в Україні дбр декларация депутат київ корупция кримінальне провадження криптовалюта львів министерство обороны митниця мошенничество міністерство оборони України незаконне збагачення отмывание денег офшори привласнення коштів присвоение денег підозра слуга народа слуга народу суд хабар чиновники

Соц Мережі

© Copyrights 2026 antikorpravda.info. All Rights Reserved.