Бізнес скандального Владислава Гельзіна засвітився в реєстрах РФ?

Автор: Володимир Ужвій, для «Фраза»
07.04.26 10:20 2195
на Фраза Україна →

Скандальний український бізнесмен Владислав Гельзін, якого під час війни помітили в Монако, продовжує заробляти в Україні і, схоже, паралельно веде бізнес у країні-агресорці. Аналіз його компаній показує ймовірні зв'язки з російською юрисдикцією. Зокрема, мережа супермаркетів «Гнілка» представлена в Україні, ймовірно веде діяльність у окупованому Криму. Йдеться про аналог компанії під назвою "Пчелка-ЮГ", серед її бенефіціарів один з основних бізнес партнерів Гельзіна.

Владислав Гельзін має довгий скандальний бекграунд. Він відомий як бізнесмен із Донецька, футболіст, засновник і колишній власник ФК «Олімпік», а також екс-депутат Донецької облради від «Партії регіонів». Раніше журналісти повідомляли, що він нібито вів гральний бізнес у росії, а зараз може бути причетним до нелегального виробництва тютюну.

Після початку повномасштабної війни Гельзін зник із публічного простору. Натомість журналісти виявили його в Монако, куди він нібито виїхав на власному автомобілі — розкішному Ferrari. У медіа неодноразово ставили питання щодо походження його доходів і способу життя. Тож ми проаналізували його діяльність.

Один бренд — дві юрисдикції: «Пчілка» працює в Україні та РФ?

За українськими реєстрами, одним із ключових активів Гельзіна є ТОВ «ЛЕГІОН 2015», на яке оформлено 5 торговельних марок, зокрема «Пчілка», а також бізнес у сфері виробництва кондитерських виробів.

Мережа «Пчілка» публічно звітує про розвиток в Україні та розширення у містах. Вона представлена на Київщині, а також у Житомирі та Чернігові.

Водночас раніше компанія заявляла про збитки, спричинені повномасштабною війною. На цьому тлі дані реєстрів вказують на можливу паралельну діяльність пов'язаних структур у Криму.

Тут варто звернути увагу на громадську організацію Гельзіна «Олімпік». Серед її бенефіціарів — Прокопенко Олександр Олександрович. Це ж ім'я фігурує і в інших компаніях Гельзіна.

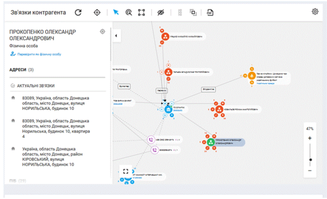

Водночас Прокопенко, схоже, значиться серед засновників російської компанії ООО «Пчелка-ЮГ» — структури з ідентичними КВЕДами та аналогічним профілем діяльності, що і українська мережа «Пчілка».

Вона створена у 2015 році, вже після окупації Криму, і має юридичну адресу в Ялті.

За даними відкритих джерел РФ, компанія залишається активною та демонструє зростання фінансових показників, зокрема на 5 рік повномасштабної агресії.

У відкритому доступі працює сайт компанії "Пчелка-ЮГ" із актуальними рекламними пропозиціями. Як і бізнес Гельзіна в Україні, в Криму вона виготовляє кондитерські вироби.

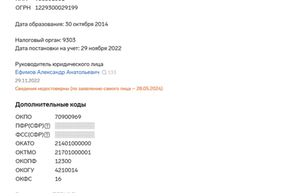

Під прапором ворога: компанії Гельзіна перереєструвалися в рф?

ООО «Пчелка-Юг» — не єдиний випадок, який нібито вказує на ймовірну співпрацю Гельзіна з РФ. Аналіз його бізнесів у системі YouControl показує: знана частина компаній ймовірно має ризикові ознаки і потребує окремої перевірки. Його бізнес формувався у Донецьку — саме там була зареєстрована більшість структур. Після 2014 року він перейшов до Києва і продовжив діяльність уже тут. Водночас існує ризик, що частина компаній на окупованій території ймовірно не припинила роботу, а перереєструвалася під юрисдикцію окупаційної влади.

Зокрема, йдеться про ТОВ «ТТП» — за даними реєстрів, компанію, ймовірно, перереєстрували за законодавством країни-агресора у листопаді 2022 року.

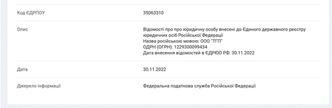

Аналогічна ситуація, схоже, простежується і з іншими структурами, пов'язаними з Гельзіним. Зокрема, ТОВ «Нептун» та ТОВ «ЛУННЫЙ ГОРОД». Компанії з такими ж назвами та пов'язаними бенефіціарами з орбіти Гельзіна зареєстровані в Росії наприкінці 2022 — на початку 2023 року.

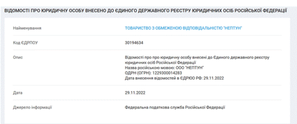

Під час аналізу цих структур, схоже, виявився ще один ймовірний збіг. Йдеться про Проніна Євгена Миколайовича. На нього в Донецьку зареєстровані дві компанії за однією адресою. І це ж ім'я знову з'являється серед бізнес-партнерів Гельзіна.

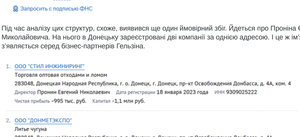

Збігів у цій історії, напевно, забагато, щоб списати їх на випадковість? Однакові назви, ті самі люди, схожі види діяльності — і все це паралельно існує в Україні та в російській юрисдикції під час війни.

У такій ситуації виникає пряме питання: куди зрештою йдуть гроші. Адже купючи товари в мережі, пов'язаній із Гельзіним, споживачі, ймовірно, ризикують фінансувати бізнес, який паралельно працює на окупованих територіях і може сплачувати податки до бюджету країни-агресора.

Наведено, ці факти мають стати підставою для жорсткої і публічної перевірки з боку правоохоронних органів.

Читайте Фразу в Google News (натисніть "Підписатися")
Підпишіться на канали Фрази в Youtube, Twitter, Instagram, Facebook

Теги: Владислав Гельзін

Коментарі

Статті
01.07.26 17:06
Петровська, Vikuncіy, Зайкуліна та інші: чому блогери все частіше опиняються в центрі уваги
Автор: Александр Панько

Дайджест
04.07.26 18:03
Павло Журило і його Гемблінг-імперія: що котиться за лаштунками BetKing, 777 та Vegas?
Автор: Столкер

Вибір редакції

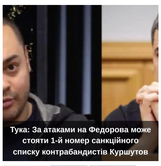
Тука: За атаками на Федорова може стояти 1-й номер санкційного списку контрабандистів Куршутов

Всі новини Головне Популярне

05.07.26 23:45
В Україні збережеться дощова погода – прогноз синоптиків
05.07.26 19:16
Кіт із 28 пальцями потрапив до Книги рекордів Гіннесса
05.07.26 08:29
Відео з коровою на мотоциклі в Пакистані стало вірусним
05.07.26 08:27
У Японії поліція знайшла дивного «викрадача» дитячого взуття за допомогою камер
05.07.26 08:23
Нові фото Софі Роттару з Італії викликали дискусію про місце її проживання
05.07.26 08:19
Том Круз і Вікторія Бекхем опинилися в центрі скандалу через поцілунок
05.07.26 08:07
Євген Южанін: ЗМІ опублікували розслідування про сина нардепки Ніни Южанінної
05.07.26 08:03
Артур Гагунок та його «Цитрус»: журналісти опублікували розслідування про нового власника мережі
05.07.26 07:57
Вийшло розслідування про депутатку Житомирської облради Ірину Костошко
05.07.26 07:42
Олексій Бабенко: журналісти оприлюднили розслідування про бізнес «Вирій Індустрія» та його власника

Фото та Відео

Кіт із 28 пальцями потрапив до Книги рекордів Гіннесса

Новини блогосфери

19.06.26 20:07
Трамп, Путін і "помилка Конкорда"
09.06.26 18:33
Путін втратив адекватність
30.04.26 16:52
Доктринальний тупик: чому правильна зброя не змінює результат?
05.04.26 11:29
«Ужлинт» — не причина, а симптом

Опитування

Що ви чекаєте від 2026 року?
- Закінчення війни в Україні
- Глобальну фінансову кризу
- Розвал Європи
- Кінець світу
- Нову пандемію

ГОЛОСУВАТИ
переглянути результати

© 2026 рік «Фраза» — міжнародне онлайн-видання про світову політику, економіку, суспільство, технології та актуальні події. Всі права захищені.
При використанні матеріалів обов'язкове розміщення прямого та відкритого для індексації посилання на сайт «Фраза» - розміщеного не нижче третього абзацу
Редакція «Фрази» може не поділяти думку авторів публікацій, проте забезпечує свободу висловлення поглядів відповідно до загальновизнаних принципів свободи слова та журналістських стандартів.