АНТИКОР – национальный антикоррупционный портал
МОВА ЯЗЫК LANG
Харьков: 8°C
Вторник, 23 июня 2026 г., 23:55
АНТИКОР
Топ-темы:
• Арест Ермака
• Коррупционная мафия Миндича в Энергоатоме
• Нападение Росии на Украину
Поиск...
НОВОСТИ КОНФЛИКТЫ ПОЗИЦИЯ МНЕНИЕ ПРОИСШЕСТВИЯ ВОЙНА ВИДЕО БЛОГИ
Главная › Статьи › Конфликты › Криминал › Семья Злочевского с кипрскими паспортами продолжает обворовывать Украину и открывать новые бизнесы

Семья Злочевского с кипрскими паспортами продолжает обворовывать Украину и открывать новые бизнесы

Читати українською Read in English
Добавить как основной источник в Google

Семья Злочевского с кипрскими паспортами продолжает обворовывать Украину и открывать новые бизнесы

Помните громкую свадьбу дочери бывшего министра экологии Николая Злочевского Анны с внуком хирурга из ДНР Фисталя в замке на озере Комо? Оказалось, что семьи имеют совместный бизнес в Великобритании. Сам Злочевский, судя по актуальным судебным документам, как минимум с 2019 года проживает на Кипре, где управляет «Rivabella real estate» фирмой. Другая дочь Злочевского Карина и двое ее детей имеют кипрские паспорта. В отличие от ее мужа, который все еще прописан в Киеве и управляет энергетическим бизнесом семьи, который активно наживается на продаже электроэнергии по завышенным ценам.

«Антикор» разбирался, что нового и прибыльного появилось в семье одиозного экс-министра.

Из судебного документа за август 2024 года стало известно, что семья родного брата жены Николая Злочевского Алексея Леонова лишила дочерей экс-министра права пользования общей квартирой в Киеве. Причиной стало то, что женщины больше пяти лет не проживают на территории Украины. Этот же судебный документ раскрыл несколько интересных деталей – Анна и Карина Злочевские с 2019 года являются гражданками Кипра. Там они проживают, платят за коммунальные услуги и имеют легальное трудоустройство. Двое детей Карины Злочевской также являются гражданами этой страны и посещают там заведения образования.

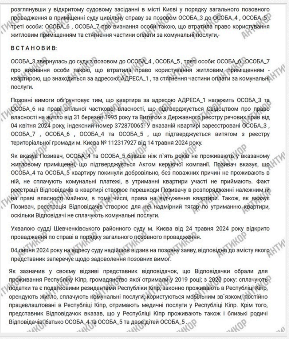

розглянувши у відкритому судовому засіданні в місті Києві у порядку загального позовного провадження в приміщенні суду цивільну справу за позовом ОСОБА_3 до ОСОБА_4 , ОСОБА_5 , треті особи: ОСОБА_6 , ОСОБА_7 про визнання особи такою, що втратила право користування житловим приміщенням та стягнення частини оплати за комунальні послуги,-

В С Т А Н О В И В:

ОСОБА_3 звернулась до суду з позовом до ОСОБА_4 , ОСОБА_5 , треті особи: ОСОБА_6 , ОСОБА_7 про визнання особи такою, що втратила право користування житловим приміщенням - квартирою, що знаходиться за адресою: АДРЕСА_1 , та стягнення частини оплати за комунальні послуги.

Позовні вимоги обґрунтовує тим, що квартира за адресою АДРЕСА_1 належить ОСОБА_3 та ОСОБА_6 на праві спільної часткової власності, що підтверджується Свідоцтвом про право власності на житло від 31 березня 1995 року та Витягом з Державного реєстру речових прав від 04 квітня 2024 року, індексний номер 372870065. У вказаній квартирі зареєстровані ОСОБА_3 , ОСОБА_7 , ОСОБА_6 , ОСОБА_4 та ОСОБА_5 , що підтверджується витягом з реєстру територіальної громади м. Києва № 112317927 від 14 травня 2024 року.

Як вказує Позивач, ОСОБА_4 та ОСОБА_5 більше ніж п`ять років не проживають у вказаному житловому приміщенні, що підтверджується Актом керуючої компанії. Позивач вказує, що ОСОБА_4 та ОСОБА_5 квартиру покинули добровільно, без поважних причин не проживають в ній, не сплачують комунальні платежі, в утриманні квартири участі не приймають. Факт реєстрації Відповідачів в квартирі створює перешкоди Позивачу в розпорядженні належним їй на праві власності майном, в тому числі, права на відчуження квартири. Також, як вказує Позивач, реєстрація Відповідачів створює для неї надмірний тягар по утриманню квартири, оскільки Відповідачі не сплачують комунальні послуги.

Ухвалою судді Шевченківського районного суду м. Києва від 24 травня 2024 року відкрито провадження по справі в порядку загального позовного провадження.

04 липня 2024 року на адресу суду надійшов відзив на позовну заяву, відповідно до змісту якого представник заперечує щодо задоволення позовних вимог.

Як зазначив у своєму відзиві представник відповідачок, що Відповідачки обрали для проживання Республіку Кіпр, громадянство якої отримали у 2019 році; з 2020 року: сплачують податки та є податковими резидентами Республіки Кіпр, законно проживають в Республіці Кіпр, орендують житло, сплачують комунальні послуги, користуються мобільним зв`язком, постійно працевлаштовані в Республіці Кіпр, отримають медичні послуги у Республіці Кіпр. Крім того, представник Відповідачок вказав, що у Республіці Кіпр проживають також і близькі родичі Відповідачів: батько ОСОБА_4 та ОСОБА_5 та двоє дітей ОСОБА_5 .

Согласно кипрским регистрам на Анну и Карину Злочевских с 2019-2020 годов записаны по пять разных фирм. В частности Карине досталась одна из главных офшорок Злочевских Diloretio holdings LTD. Эта компания является бенефициаром большинства нефтегазовых активов бывшего министра в Украине.

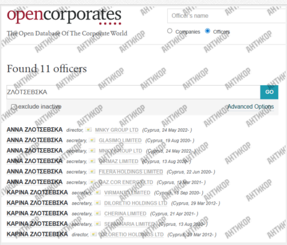

Found 11 officers

ΖΛΟΤΣΕΒΣΚΑ

ANNA ΖΛΟΤΣΕΒΣΚΑ	director,	MNKY GROUP LTD	(Cyprus, 24 May 2022-)
ANNA ΖΛΟΤΣΕΒΣΚΑ	secretary,	GLASIMO LIMITED	(Cyprus, 19 Aug 2020-)
ANNA ΖΛΟΤΣΕΒΣΚΑ	secretary,	MNKY GROUP LTD	(Cyprus, 24 May 2022-)
ANNA ΖΛΟΤΣΕΒΣΚΑ	secretary,	GIRMAZ LIMITED	(Cyprus, 13 Aug 2020-)
ANNA ΖΛΟΤΣΕΒΣΚΑ	secretary,	FILERA HOLDINGS LIMITED	(Cyprus, 22 Jun 2020-)
ANNA ΖΛΟΤΣΕΒΣΚΑ	secretary,	GAZ.COR ENERGY LTD	(Cyprus, 12 Mar 2021-)
KAPINA ΖΛΟΤΣΕΒΣΚΑ	secretary,	VIRMANTO LIMITED	(Cyprus, 18 Sep 2020-)
KAPINA ΖΛΟΤΣΕΒΣΚΑ	secretary,	DILORETIO HOLDINGS LTD	(Cyprus, 29 Mar 2012-)
KAPINA ΖΛΟΤΣΕΒΣΚΑ	secretary,	CHERINA LIMITED	(Cyprus, 21 Apr 2021-)
KAPINA ΖΛΟΤΣΕΒΣΚΑ	secretary,	SERMINARIA LIMITED	(Cyprus, 13 Aug 2020-)
KAPINA ΖΛΟΤΣΕΒΣΚΑ	director,	DILORETIO HOLDINGS LTD	(Cyprus, 29 Mar 2012-)

Например, она владеет ООО «Еско-північ». ООО активно разведывает газовые месторождения Украины и имеет больше 30 различных лицензий, некоторые из которых действуют бессрочно. И это при том, что когда Злочевский возглавлял Минэкологии, его неоднократно подозревали в злоупотреблении влиянием и коррупции при получении лицензий на разработку недр собственным компаниям.

«Еско-північ» и сейчас имеет проблемы с законом. Примером, из решения суда за 2023 год стало известно, что в период с 2017 по 2022 год компания закупала новую газодобывающую технику на Мальте и в ОАЭ, но при ввозе в Украину декларировала ее как лом. Это делалось для минимизации налоговой нагрузки, в результате чего государство систематически недополучало средства в бюджет.

Более того, таким же промышляли и другие фирмы Злочевских – «Куб-Газ», «Компанія «Технокомсервіс» та «Нафтогазопромислова геологія».

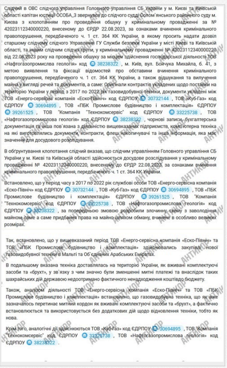

Слідчий в ОВС слідчого управління Головного управління СБ України у м. Києві та Київській області капітан юстиції ОСОБА_3 звернувся до слідчого судді Солом`янського районного суду м. Києва з клопотанням про проведення обшуку у кримінальному провадженні за № 42023112340000220, внесеному до ЄРДР 22.08.2023, за ознаками вчинення кримінального правопорушення, передбаченого ч. 1 ст. 364 КК України, в якому просить надати дозвіл старшому слідчому слідчого Управління ГУ Служби безпеки України у місті Києві та Київській області, та іншим слідчим слідчої групи, у кримінальному провадженні № 42023112340000220 від 22.08.2023 року на проведення обшуку за місцем здійснення господарської діяльності ТОВ «Нафтогазопромислва геологія» код 38238322 , м. Київ, вул. Бойчука Михайла, б. 41, з метою виявлення та фіксації відомостей про обставини вчинення кримінального правопорушення, передбаченого ч. 1 ст. 364 КК України, а також відшукання та вилучення майна у вигляді речей та документів, а саме: Оригінали контрактів укладених щодо поставки на територію України у період з 2017 по 2022 рік газовидобувної техніки, документи укладені між ТОВ «Енерго-сервісна компанія «Еско-Північ» код ЄДРПОУ 30732144 , ТОВ «Куб-Газ» код ЄДРПОУ 30694895 , ТОВ «ПБК Промислове будівництво і комплектація» ЄДРПОУ 39261525 , ТОВ "Компанія "Технокомсервіс" код ЄДРПОУ 33225738 , ТОВ «Нафтогазопромислова геологія» код ЄДРПОУ 38238322 , чорнові записи, бухгалтерська документація та інша пов`язана з діяльністю вищевказаних підприємств, комп`ютерна техніка на які виготовлялись документи, контракти, флеш накопичувачі та інша інформація, яка має значення для досудового розслідування.

В обґрунтування клопотання слідчий вказав, що слідчим управлінням Головного управління СБ України у м. Києві та Київській області здійснюється досудове розслідування у кримінальному провадженні № 42023112340000220, внесеному до ЄРДР 22.08.2023, за ознаками вчинення кримінального правопорушення, передбаченого ч. 1 ст. 364 КК України.

Встановлено, що у період часу з 2017 по 2022 рік службові особи ТОВ «Енерго-сервісна компанія «Еско-Північ» код ЄДРПОУ 30732144 , ТОВ «Куб-Газ» код ЄДРПОУ 30694895 , ТОВ «ПБК Промислове будівництво і комплектація» ЄДРПОУ 39261525 , ТОВ "Компанія "Технокомсервіс" код ЄДРПОУ 33225738 , ТОВ «Нафтогазопромислова геологія» код ЄДРПОУ 38238322 , за попередньою змовою розробили злочинну схему з заволодіння майном, саме а саме придбання права на майно шляхом обману, вчинене в особливо великих розмірах.

Так, встановлено, що у вищевказаний період ТОВ «Енерго-сервісна компанія «Еско-Північ» та ТОВ «ПБК Промислове будівництво і комплектація» здійснювались закупівлі нової газовидобувної техніки в Мальті та Об`єднаних Арабських Еміратах.

В подальшому вказана техніка доставлялась на територію України, як вживані комплектуючі засоби та «брухт», у зв`язку з чим значно були зменшенні митні платежі та внаслідок таких шахрайських дій державою недоотримано фактичного ненадходження коштівдо бюджету.

Також, аналізом діяльності ТОВ «Енерго-сервісна компанія «Еско-Північ» та ТОВ «ПБК Промислове будівництво і комплектація» встановлено, що газовидобувна техніка, що як вже зазначалось перетинає митний кордон як вживані комплектуючі засоби та «брухт», а фактично встановлюється та використовується без додаткових дій щодо відновлення техніки, тобто як нова.

Крім того, аналогічні дії здійснюються ТОВ «Куб-Газ» код ЄДРПОУ 30694895 , ТОВ "Компанія "Технокомсервіс" код ЄДРПОУ 33225738 , ТОВ «Нафтогазопромислова геологія» код ЄДРПОУ 38238322 .

Интересно и другое. Несмотря то, что украинская фемида подтвердила то, что дочери Злочевского с 2019 года не проживают в Украине, именно в этот период бывший министр переписал на них весь украинский бизнес, в том числе и упомянутую «Еско-Північ». На это предприятие за последние годы было закуплено несколько люксовых авто. В том числе Bentley 2016 года выпуска. За 2025-2026 год на фирму также были куплены новые Toyota sequoia, Toyota highlander та GMC Hummer. Вряд ли на таких автомобилях будет ездить персонал газодобывающей компании. Скорее эти новые и довольно дорогие авто покупались для настоящих владельцев, которые проживают в Европе.

Карина и Анна Злочевские, согласно судебному документу за 2024 год, не въезжали на территорию Украины с февраля 2022 года и с ноября 2023 соответственно. Впрочем, они остаются управлять высокодоходным нефтегазовым бизнесом в нашей стране. Более того, несмотря на то, что их отец был пойман на самой большой взятке в истории Украины, размером в 6 миллионов долларов, фирмы Злочевских продолжают активно выигрывать государственные тендеры и тянуть бюджетные деньги в свои карманы.

Например, только одна компания ООО «Геоюніт», записанная на киприоток Злочевских, за 2025 и 2026 год выиграла государственных тендеров на 46 млн гривен.

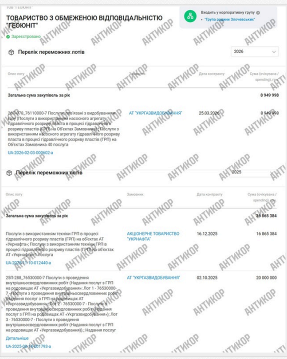

ТОВАРИСТВО З ОБМЕЖЕНОЮ ВІДПОВІДАЛЬНІСТЮ "ГЕОЮНІТ"

Перелік переможних лотів — 2026

Опис лоту	Замовник	Дата контракту	Сума (очікувана / spending), грн
Загальна сума закупівель за рік			8 949 998
26П-078_76110000-7 Послуги, пов'язані з видобуванням газу (Послуги з використанням насосного агрегату гідравлічного розриву пласта в процесі гідравлічного розриву пластів (ГРП) на Об'єктах Замовника); Послуги з використанням насосного агрегату гідравлічного розриву пласта в процесі гідравлічного розриву пластів (ГРП) на Об'єктах Замовника 40 послуга UA-2026-02-03-000602-a	АТ "УКРГАЗВИДОБУВАННЯ"	25.03.2026	8 949 998

Перелік переможних лотів — 2025

Опис лоту	Замовник	Дата контракту	Сума (очікувана / spending), грн
Загальна сума закупівель за рік			36 865 384
Послуги з використанням техніки ГРП в процесі гідравлічного розриву пластів (ГРП) на об'єктах АТ «Укрнафта»; Послуги з використанням техніки ГРП в процесі гідравлічного розриву пластів (ГРП) на об'єктах АТ «Укрнафта» 1 послуга UA-2025-11-10-012440-a	АКЦІОНЕРНЕ ТОВАРИСТВО "УКРНАФТА"	16.12.2025	16 865 384
25П-288_76530000-7 Послуги з проведення внутрішньосвердловинних робіт (Надання послуг з ГРП на родовищах АТ «Укргазвидобування»: Лот 1 - 76530000-7 - Послуги з проведення внутрішньосвердловинних робіт (Надання послуг з ГРП на родовищах АТ «Укргазвидобування»; Лот 2 - 76530000-7 - Послуги з проведення внутрішньосвердловинних робіт (Надання послуг з ГРП на родовищах АТ «Укргазвидобування»); Лот 3 - 76530000-7 - Послуги з проведення внутрішньосвердловинних робіт (Надання послуг з ГРП на родовищах АТ «Укргазвидобування»)).; Надання послуг Детальніше UA-2025-08-14-001793-a	АТ "УКРГАЗВИДОБУВАННЯ"	02.10.2025	20 000 000

Возвращаясь к судебному решению, которым родственники лишили права на пользование киевской квартирой Карину и Анну Злочевских, стоит обратить внимание, что шурин Злочевского Алексей Леонов был очень активно вовлечен в семейный бизнес. В частности он был руководителем ООО «Інфокс», которое фактически приватизировало одесский водоканал. «Антикор» писал об этом в 2024 году. Леонов был помощником Злочевского в Верховной Раде с 2002 по 2006 год, а затем и его бизнес-партнера и экс-депутата Николая Лисина. Брат Лисина Виктор до сегодняшнего дня «светится» в некоторых фирмах Злочевского.

В кипрских регистрах также удалось узнать, что Анна Злочевская и Екатерина Фисталь являются соучредительницами фирмы MNKY Group LTD. Эта фирма в 2025 году довольно громко запустила свой косметический бренд SYNC Beauty.

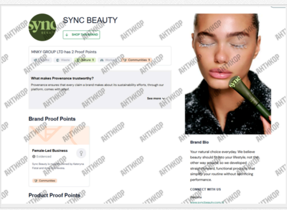

Sync Beauty is majority owned by Kateryna Fistal and Anna Zlochevska.

Your natural choice everyday. We believe beauty should fit into your lifestyle, not the other way around, so we developed straightforward, functional products that simplify your routine without sacrificing performance.

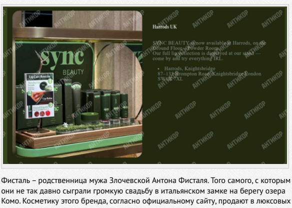

Harrods UK

SYNC BEAUTY is now available at Harrods, on the Ground Floor – Powder Room. Our full lip collection is displayed at our stand — come by and try everything IRL.

- Harrods, Knightsbridge
87–135 Brompton Road, Knightsbridge, London SW1X 7XL

Фисталь – родственница мужа Злочевской Антона Фисталя. Того самого, с которым они не так давно сыграли громкую свадьбу в итальянском замке на берегу озера Комо. Косметику этого бренда, согласно официальному сайту, продают в люксовых магазинах Великобритании. Британская пресса даже опубликовала несколько однотипных статей о запуске бренда Злочевской и Фисталь. Очевидно, что деньги на запуск собственной линии косметики были взяты, в том числе за счет заработка в Украине, которую Злочевские продолжают обкрадывать несмотря на физическое пребывание за границей.

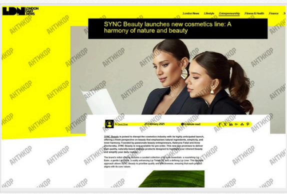

LONDON DAILY NEWS
London News Lifestyle Entrepreneurship Fitness & Health Finance
25 February 2025
4 minute read

SYNC Beauty launches new cosmetics line: A harmony of nature and beauty

Муж Карины Злочевской Андрей Кучков, несмотря на кипрские паспорта всей семьи, остается прописанным в Киеве и управляет сразу несколькими энергетическими компаниями в Украине. Основная из них ООО «Укргазресурс». Фирма - регулярный фигурант судебных дел относительно поставки государственным предприятиям электроэнергии по завышенным ценам. Так, например, она «намахала» эксплуатационную часть Минобороны в Житомирской области аж на 700 000 гривен. Причина – завышенные в два раза цены на поставку света.

А вот Кременчугская больница переплатила фирме зятя Злочевского 340 000 гривен. Актуальное судебное решение за 2026 год объясняет, что компания Кучкова сначала подписала контракт на поставку электроэнергии по одной цене, но потом был подписан другой договор со значительно более высокой стоимостью поставок. В результате коммунальное предприятие переплатило ему сотни тысяч.

Важные новости

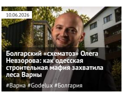

10.06.2026
Болгарский «схематоз» Олега Невзорова: как одесская строительная мафия захватила леса Варны
#Варна #Godelux #Болгария

05.06.2026
Михаил Рева осваивает миллиарды на восстановлении энергетики через экс-заместителя главы ОП Кирилла...
#КМДА #КГГА #Тендери

ЦЕНЗУРА КАК ОБОЙТИ БЛОКИРОВКУ И ЧИТАТЬ НАШ САЙТ

Последние новости
По дате По просмотрам По комментариям
00:37 Валид Арфуш стал советником гендиректора американского телеканала Newsmax
00:34 **Лишь четверть американцев считают оправданной войну с Ираном, а рейтинг Трампа упал до минимума, – опрос**
00:31 **Новая волна ударов: Более 300 беспилотников летят в сторону России и оккупированного Крыма**
00:25 Дедлайн для программы «Скрининг здоровья 40+»: украинцам напомнили, когда сгорят неиспользованные средства
00:19 Драккар и "гребля викингов": как сборная Норвегии запустила главный тренд ЧМ-2026
Подписывайтесь на наш канал в Telegram. Оперативно о главном
00:10 Более 200 тысяч долларов наличными и дом: что задекларировал глава Госпродпотребслужбы Харьковщины Бакумов
00:06 Оккупанты стремятся прорваться к Доброполью и перерезать трассу на Краматорск, – ДШВ
00:03 Netflix продлил лицензию на «Машу и Медведя»: В ЦПД раскрыли, как РФ продвигает свои нарративы через детский контент
00:00 Предателю Медведчуку объявили новое подозрение за призывы к изменению границ Украины
23 червня 2026 г.
23:52 Брендовые вещи и скандальный репост: что известно об Елене Ференс, которая руководит Министерством юстиции
23:45 Считали пропавшим без вести: на Харьковщине погиб защитник из Кривого Рога Игорь Парасюк
23:40 В Киеве за коммунальные долги у пенсионера забрали квартиру: у 76-летнего мужчины выявили деменцию
23:35 Россияне вступают в пик летней кампании: В ВСУ заявили об активизации врага на нескольких направлениях
23:30 Высокоточный удар по оккупантам: Украинские МиГ-29 впервые применили отечественную управляемую авиабомбу "Выравниватель"
23:21 Странные жесты и мимика: Трампу снова стало плохо во время выступления
23:18 Стало известно имя девушки, которая трагически погибла на пляже в Одессе
23:11 **Масштабная тревога в Украине: в Харькове слышали взрывы, в РФ взлетел МиГ-31**
23:05 **Сенат США принял резолюцию об ограничении военных полномочий Трампа в отношении Ирана**
23:01 В Мадриде произошел взрыв в небоскребе энергетической компании Moeve
22:58 Китай впервые обогнал США по количеству миллиардеров в рейтинге Hurun
22:51 Исторический рекорд Роналду: Португалия разгромила Узбекистан на ЧМ-2026
22:45 Nord Stream 2 AG подала иск против ЕС из-за запрета на импорт российского газа

Теги новостей
COVID-19 агрессия России Атака Війна Война ВСУ Вторжение Дональд Трамп Донбасс ДТП Зеленский ЗСУ Киев Київ коронавирус Коррупция Напад Росії на Україну Нападение России на Украину оккупанты окупанти Порошенко Путин Росія Россия СБУ США Украина Україна ЧП Эпидемия коронавируса

Наши опросы
Верите ли вы, что Дональд Трамп сможет остановить войну между Россией и Украиной?
○ Да, полностью сможет
○ Частично сможет, но не сразу
○ Нет, не сможет
○ Зависит от действий других сторон
○ Затрудняюсь ответить
Голосовать
Показать результаты опроса
Показать все опросы на сайте

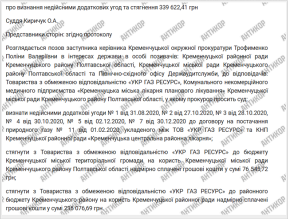

про визнання недійсними додаткових угод та стягнення 339 622,41 грн

Суддя Киричук О.А.

Представники сторін: згідно протоколу

Розглядається позов заступника керівника Кременчуцької окружної прокуратури Трофименко Поліни Валеріївни в інтересах держави в особі позивачів: Кременчуцької районної ради Кременчуцького району Полтавської області, Кременчуцької міської ради Кременчуцького району Полтавської області та Північно-східного офісу Держаудитслужби, до відповідачів: Товариства з обмеженою відповідальністю «УКР ГАЗ РЕСУРС», Комунального некомерційного медичного підприємства «Кременчуцька міська лікарня планового лікування» Кременчуцької міської ради Кременчуцького району Полтавської області, у якому прокурор просить суд:

визнати недійсними додаткові угоди № 1 від 31.08.2020, № 2 від 27.10.2020, № 3 від 28.10.2020, № 4 від 30.10.2020, № 5 від 02.12.2020, № 7 від 30.12.2020 до договору на постачання природного газу № 11 від 01.02.2020, укладеного між ТОВ «УКР ГАЗ РЕСУРС» та КНП Кременчуцької районної ради «Кременчуцька центральна районна лікарня»;

стягнути з Товариства з обмеженою відповідальністю «УКР ГАЗ РЕСУРС» до бюджету Кременчуцької міської територіальної громади на користь Кременчуцької міської ради Кременчуцького району Полтавської області надмірно сплачені грошові кошти у сумі 76 545,72 грн;

стягнути з Товариства з обмеженою відповідальністю «УКР ГАЗ РЕСУРС» до районного бюджету Кременчуцького району на користь Кременчуцької районної ради надмірно сплачені грошові кошти у сумі 236 076,69 грн.

Сам экс-министр Николай Злочевский вышел из всех украинских фирм, переписав их на дочерей. Впрочем, на него записана кипрская фирма Rivabella real estate LTD, которая занимается недвижимостью. Компания была зарегистрирована в 2017 году, когда по данным СМИ Злочевский уже длительное время пребывал за границей.

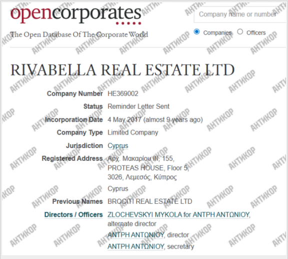

RIVABELLA REAL ESTATE LTD

Company Number	HE369002
Status	Reminder Letter Sent
Incorporation Date	4 May 2017 (almost 9 years ago)
Company Type	Limited Company
Jurisdiction	Cyprus
Registered Address	Αρχ. Μακαρίου ΙΙΙ, 155, PROTEAS HOUSE, Floor 5, 3026, Λεμεσός, Κύπρος Cyprus
Previous Names	BROCITI REAL ESTATE LTD
Directors / Officers	ZLOCHEVSKYI MYKOLA for ANTPH ANTΩNIOY, alternate director ANTPH ANTΩNIOY, director ANTPH ANTΩNIOY, secretary

В Украине его семья также активно занимается недвижимостью. Так, за последние годы фирмы, связанные с ним, стали владельцами здания обанкротившегося банка «Аркада» в самом центре Киева. Также они выкупили здание бывшего офиса одиозных «регионалов» братьев Клюевых поблизости от Генеральной прокуратуры. Недавно компания, приближенная к Злочевским, также купила недострой поблизости от центрального РАГСа в Киеве. А вот несколько лет назад, согласно судебным документам, им удалось полузаконным способом приватизировать два здания в Полтаве. Одна принадлежала государственной компании «Надра України», вторая – компании «Полтаванафтогазгеологія». По обоим велись судебные дела.

Несмотря на громкие уголовные дела, подозрения в злоупотреблении влиянием и сомнительную историю компании Burisma Злочевского, в которой работал, в том числе сын бывшего президента США Хантер Байден, бывший министр на данный момент полностью откупился от «темных» дел. Впрочем, наживаться на Украине продолжают его дочери и зятья, которые даже не живут в нашей стране и сорят деньгами в Дубае, Европе и других более безопасных местах. Причина безнаказанности, с одной стороны, — большие деньги, а с другой – беззубость украинского правосудия. В конце концов, бывший глава САП Назар Холодницкий когда-то сказал: «дело Злочевского развалилось из-за недостаточности доказательств. Я не могу пойти в суд только с лайками на Фейсбук». Эта фраза и есть лучший приговор системе.

Теги: Burisma Holdings, Burisma Group, Burisma, Хантер Байден, Байден Хантер, Холодницький Назар, Уголовное дело, САП, Холодницкий Назар, Полтаванафтогазгеологія, Банк Аркада, Rivabella real estate LTD, Укр Газ Ресурс, ТОВ Укр Газ Ресурс, Кучков Андрей, Фисталь Антон, Фісталь Антон, Фисталь Екатерина, MNKY Group LTD, ООО Инфокс, ТОВ Інфокс, Інфокс, Инфокс, Геоюнит, Нафтогазопромислова геологія, Технокомсервис, КУБ-Газ, Мінекології, Минэкологии, Diloretio holdings LTD, Эско-Север, ООО Энерго-сервисная компания Эско-Север, ЕСКО-ПІВНІЧ, Леонов Олексій, Леонов Алексей, Николай Злочевский, Злочевський, Злочевська Каріна, Злочевский, Злочевская Карина, Злочевская Анна, Злочевська Алла

Елена Добродий
ЖУРНАЛИСТ-РАССЛЕДОВАТЕЛЬ

03 мая 2026 г., 13:00 Просмотров: 11164 Комментарии: 0

Распечатать Послать другу

Комментарии:

comments powered by Disqus

2013-2026 © АНТИКОР — национальный антикоррупционный портал

Реклама на сайте • Наши партнеры

Политика конфиденциальности

Использование материалов сайта разрешено только при наличии активной гиперссылки на источник. Все права на тексты, изображения, фотографии и видео-материалы принадлежат их авторам.