Король Британії Чарльз III пожартував над Трампом у Білому домі

ТЕКСТ: ІННА ЛІТВИН, 29 квітня 2026, 16:30

0 0 ЧИТАТИ НОВИНУ РОСІЙСЬКОЮ 18

Фото: instagram.com/theroyalfamily
Король Британії Чарльз III

Чарльз III відповів на закид Трампа, що "Європа сьогодні розмовляла б німецькою та японською, якби Вашингтон не привів союзні війська до перемоги у Другій світовій війні".

Король Великої Британії Чарльз III під час державної вечері в Білому домі "потролив" президента США Дональда Трампа.

Чарльз III відповів на закид Трампа, що "Європа сьогодні розмовляла б німецькою та японською, якби Вашингтон не привів союзні війська до перемоги у Другій світовій війні".

"Наважуся сказати, що якби не ми, ви б розмовляли французькою", - пожартував король Великої Британії.

Ukraine NOW

Ukraine NOW
Непохитна рішучість потрібна для захисту Укр..

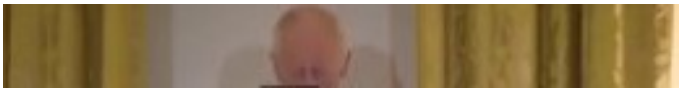

Нагадаємо, президент США Дональд Трамп і перша леді Меланія зустрілися у Білому домі із королем Великої Британії Чарльзом III та королевою Каміллою.

Візит Чарльза III: Білий дім назвав Трампа "королем"

*Новини від **Корреспондент.net** в Telegram та WhatsApp. Підписуйтесь на*

НОВИНИ СВІТУ >>
ОСТАННІ ПОПУЛЯРНІ КОМЕНТОВАНІ

Король Британії Чарльз III пожартував над Трампом у Білому домі

В Німеччині затвердили кандидатуру посла в Україні

Зеленський прокоментував виступ Чарльза III у Конгресі США

СЮЖЕТ Туапсе передає естафету. Нові "прильоти" в Росії

Білорусь перестала випускати за кордон росіян-призовників

СЮЖЕТИ >>

Туапсе передає естафету. Нові "прильоти" в Росії

Війна на Близькому Сході. Онлайн

Вторгнення Росії в Україну. Онлайн

Підсумки 28.04: Створення лінії оборони і Туапсе-3

Лінія оборони на півночі: до чого готуються ЗСУ

ВИБІР РЕДАКТОРА 1/4

наші канали https://t.me/korrespondentnet та WhatsApp

Читайте Korrespondent.net в Google News

ТЕГИ: США, БРИТАНИЯ, ДОНАЛЬД ТРАМП

Якщо ви помітили помилку, виділіть необхідний текст і натисніть Ctrl + Enter, щоб повідомити про це редакцію.

ЧИТАЙТЕ ТАКОЖ

Пробіг більше не "скрутити": вводять нові правила 17594

Ізраїль відреагував на протест України щодо зерна 14826

Іран пропонує новий план відкриття Ормузької протоки - ЗМІ 12667

Захарова: РФ готова завершити війну за низки вимог 11921

Іран пропустив яхту російського олігарха через Ормуз 11586

Принц Гаррі поділився враженнями від візиту в Київ 10712

ЧИТАТИ КОМЕНТАРІ

Facebook
Twitter
RSS-стрічки
E-mail розсилка

Контакти
Реклама на сайті
Використання матеріалів korrespondent.net
Правила користування сайтом

Договір користування сайтом
Політика у сфері конфіденційності і персональних даних
Угода щодо користування
Редакція

© 2000-2026, Korrespondent.net

Суб'єкт у сфері онлайн-медіа Назва онлайн-медіа – «КореспонденТ.net» Адреса: 02091, місто Київ, ХАРКІВСЬКЕ ШОСЕ, будинок 172-Б, офіс 208/1 E-mail: sunlight@mediadim.com.ua Телефон: 044-205-43-00 Ідентифікатор медіа – R40-06068

Використання будь-яких матеріалів, розміщених на сайті, дозволяється за умови посилання на Корреспондент.net.

При копіюванні матеріалів зі сторінки « Новини України і світу» , для інтернет - видань - обов'язкове пряме відкрите для пошукових систем гіперпосилання . Посилання має бути розміщена в незалежності від повного або часткового використання матеріалів. Гіперпосилання (для інтернет - видань) - повинна бути розміщена в підзаголовку або в першому абзаці матеріалу.

Новини з позначками "Думка", "Експертиза", "Заява", "Регіони", "Гроші", "Влада", "Вибори", "Тест-драйв", "Спецпроекти", "Промо" публікуються на правах реклами.

Розділ Спецпроекти створюється спільно з комерційними партнерами.

Будь яке копіювання, публікація, передрук, чи наступне поширення інформації, що містить посилання на "Інтерфакс-Україна", EPA / UPG, суворо забороняється.

Власник веб-сторінки в розділі Я-Корреспондент є автор публікації.

Будь-яке копіювання, передрук та відтворення фотографічних творів та/або аудіовізуальних творів правовласника Getty Images - суворо забороняється.

Матеріали сайту korrespondent.net призначені для осіб старше 21 року (21+). Участь в азартних іграх може викликати ігрову залежність. Дотримуйтесь правил (принципів) відповідальної гри. При виявленні перших ознак залежності негайно зверніться до спеціаліста. Пам'ятайте, що участь в азартних іграх не може бути джерелом доходів або альтернативою роботі. Інформаційний ресурс korrespondent.net не проводить ігри на реальні та/або віртуальні гроші, також сайт не приймає ні в якій формі оплату ставок та інших платежів, які пов’язані/можуть бути пов’язані з азартними іграми, букмекерами чи тоталізаторами. Будь-які матеріали на інформаційному ресурсі korrespondent.net публікуються виключно в інформаційних цілях.

Для зручності користування сайтом використовуються Cookies. Детальніше тут
This website uses cookies to ensure you get the best experience on our website. Learn more

Згоден / Got it