В Україні ліквідували банк "Конкорд"

07 травня 2026 р., 18:12 924 0

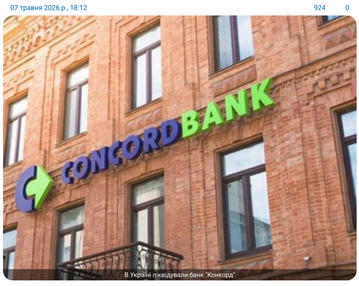

В Україні ліквідували банк "Конкорд"

Фонд гарантування вкладів фізичних осіб завершив ліквідацію банку "Конкорд" як юридичної особи.

Про це повідомляє пресслужба Фонду.

Зазначається, що 5 травня до Єдиного держреєстру внесли запис про припинення АТ "АКБ "КОНКОРД" як юридичної особи. Відтак ліквідацію банку завершено, а сам банк вважається ліквідованим.

Також повноваження Фонду гарантування вкладів фізичних осіб як ліквідатора банку "Конкорд" припинено.

Нагадаємо, у серпні 2023 року НБУ ухвалив рішення про відкликання банківської ліцензії в АТ "АКБ "КОНКОРД" та його ліквідацію.

Приводом стало систематичне порушення банком вимог законодавства у сфері запобігання та протидії легалізації (відмиванню) доходів, одержаних злочинним шляхом, або фінансуванню тероризму та фінансуванню розповсюдження зброї масового знищення.

До ухвалення рішення про ліквідацію НБУ застосував до банку такі заходи впливу, як накладення штрафу в загальному розмірі 60,4 млн гривень і письмове застереження.

"Конкорд Банк" був заснований у серпні 2006 року, а у 2012 році його основними бенефіціарами стали Олена та Юлія Соседки.

Станом на 1 червня 2023 року Конкорд за розміром активів посідав 35 місце (4,83 млрд грн) серед 65 банків, що діють у країні.

Богдан Шерстюк
оглядач
Аналізує суспільно-політичні процеси та економічні тенденції. Автор серії публікацій про корупційні схеми в державному секторі.

СТОРІНКА ДЛЯ ДРУКУ

Теги: Фонд гарантування вкладів фізичних осіб | ФГВФО | Банки України | Банк Конкорд | Чиновники

Читайте по темі:

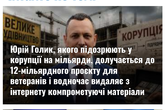
Юрій Голик, якого підозрюють у корупції на мільярди, долучається до 12-мільярдного проекту для ветеранів і водночас видаляє з інтернету компрометуючі матеріали

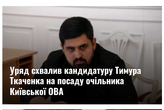
Уряд схвалив кандидатуру Тимура Ткаченка на посаду очільника Київської ОВА

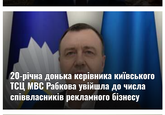
20-річна донька керівника київського ТСЦ МВС Рабкова увійшла до числа співласників рекламного бізнесу

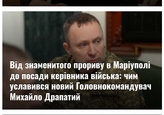
Від знаменитого прориву в Маріуполі до посади керівника війська: чим уславився новий Головнокомандувач Михайло Драпатий

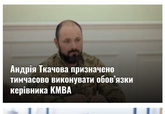
Андрія Ткачова призначено тимчасово виконувати обов'язки керівника КМВА

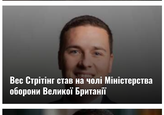
Вес Стрітінг став на чолі Міністерства оборони Великої Британії

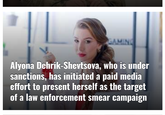
Alyona Dehtrik-Shevtsova, who is under sanctions, has initiated a paid media effort to present herself as the target of a law enforcement smear campaign

Євгеній Кнарэ був призначений тимчасово виконувати обов'язки міністра оборони України

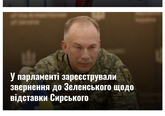
У парламенті зареєстрували звернення до Зеленського щодо відставки Сирського

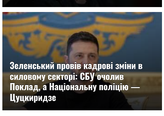
Зеленський провів кадрові зміни в силовому секторі: СБУ очолив Поклад, а Національну поліцію — Цуцкиридзе

Коментарі:

Sponsored

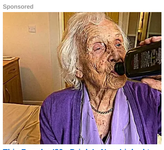
This Popular '80s Drink Is Now Linked to Memory Loss. (Did You Drink It?)
Memory Loss
Learn More

Remember Her? Take A Deep Breath When You See Her Today
Bolte A Scoop

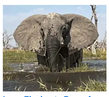
Lone Elephants Roars for Hours - When The Get Close They See Sometht...
Tips and Tricks

Feel Fresh & Look Fabulous
CurveComfy
Shop Now

Play War Thunder now for free
War Thunder
Play Now

by Taboola

What do you think?
0 відповідей
Upvote Funny Love Surprised Angry Sad

0 Коментарів Увійти

Розпочати обговорення...
УВІЙТИ ЗА ДОПОМОГОЮ АБО ЗАРЕЄСТРУВАТИСЬ У DISQUS
Ім'я

Поділитися Найкращі Найновіші Найстаріші

Sponsored

This Popular '80s Drink Is Now Linked to Memory Loss. (Did You Drink It?)
Memory Loss

Feel Fresh & Look Fabulous
CurveComfy
Shop Now

Hot Summer Pick
CurveComfy
Shop Now

A Wolf Approaches a Girl on a Beach - See What Happens.
Tips and Tricks

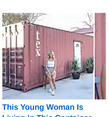
This Young Woman Is Living In This Container - Take A Peek Inside
Tips and Tricks

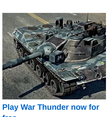
Play War Thunder now for free
War Thunder
Play Now

ВАЖЛИВІ НОВИНИ

КОРУПЦІЯ
Поки ДБР «проводить розслідування», син'я колишнього поліцейського Сергія Вязмікіна поповнює свої статки Mercedes, розкішними маєтками та бізнесами на мільйони

ОЛІГАРХИ
Колишній міністр часів Януковича Микола Злочевський продовжує заробляти мільярди в Україні: його доньки отримують ліцензії, а наближені чиновники стали власниками елітної нерухомості

КОРУПЦІЯ
143 квартири за $72 тисячі: брат директора ДБР Сухачова купував нерухомість у забудовника, який став фігурантом розслідування його відомства

ОСТАННІ НОВИНИ

23.07.2026, 21:18 • Події
Через складну ситуацію російські ритейлери масово виставляють на продаж складські приміщення

23.07.2026, 21:06 • Події
На Житомирщині викрили ділка, який продавав фальшиве оформлення інвалідності: така «послуга» обходилася більш ніж у 380 тисяч гривень

23.07.2026, 21:00 • Корупція
У Києві викрили обороудку з привласнення понад 61,6 мільйона гривень під час закупівлі обладнання для аграрного сектору

23.07.2026, 20:54 • Суди
Апеляційна палата ВАКС відхилила скарги інших суддів у справі про п'ятирічний тюремний вирок Князєву

23.07.2026, 20:51 • Війна
Паливний дефіцит у Росії почав зменшуватися після того, як Україна змінила спрямування своїх ударів

23.07.2026, 20:45 • Бізнесмени
Shielded by influence and criminal ties: why Nazar Babenko remains at large while his crypto schemes defrauded thousands

23.07.2026, 20:42 • Події
Польща вислала громадянина України, який паралізував роботу варшавського метро

23.07.2026, 20:39 • Корупція
«Від продажу кімнатних рослин до контрактів на 320 мільйонів»: як «спляча» компанія почала освоювати бюджет Запоріжжя

23.07.2026, 20:36 • Війна
«Посилити захист неба й оновити систему ТЦК»: Зеленський окреслив ключові завдання для Драпатого та Хмари

23.07.2026, 20:33 • Війна
ЦНС: Окупаційна адміністрація на Херсонщині надсилає платіжки за електроенергію мешканцям села, яке залишається без світла

23.07.2026, 20:27 • Корупція
Колишня очільниця «Укргазвидобування» компенсувала майже 1 мільйон гривень завдяних збитків до початку судового розгляду

23.07.2026, 20:24 • Війна
Кремль готує Росію до масштабних заворушень і запровадження воєнного стану, — ISW

23.07.2026, 19:33 • Корупція
Through the "Reni Elevator," billionaire-scale schemes are enabling businessman Vaja Jhashi, who has Russian roots, to profit from the shadow export of Ukrainian grain

23.07.2026, 19:24 • Чиновники
«У декларації дружина більше не згадується, проте майно нікуди не поділося»: подробиці про статки керівника Південного управління Держпраці Байдюка

23.07.2026, 19:24 • Події
На Житомирщині викрили оборудку з оформленням фальшивої інвалідності, яку використовували для уникнення мобілізації

23.07.2026, 19:18 • Бізнесмени
Timur Rokhlin und RIJV Holdings: Wie mit gefälschten Handelsplattformen mehr als 10 Millionen Euro abgeschöpft und in Immobilien in Kiew investiert wurden

23.07.2026, 19:15 • Силовики
«Одягли кайданки та використали газ»: на Хмельниччині ведуть розслідування резонансного інциденту за участю ТЦК

23.07.2026, 19:03 • Війна
«Росіяни не мають права на існування»: стара заява Драпатого викликала нову хвилю паніки в російських паблісках

23.07.2026, 19:00 • Війна
Російські війська завдали по Херсону удару 10 керованими авіабомбами: 12 людей дістали поранення, житлові будинки зазнали пошкоджень

23.07.2026, 18:57 • Події
Після відпочинку в Хорватії у чоловіка зі Львівщини виявили небезпечний хантавірус

23.07.2026, 18:57 • Війна
У Воронежській області було атаковано логістичний хаб «Пошти Росії»

23.07.2026, 18:15 • Події
На Харківщині троє чоловіків загинули внаслідок вибуху гранати під час застілля, повідомила поліція

23.07.2026, 18:12 • Війна
Російські війська завдали удару по житловому району Запоріжжя: багатоповерховий будинок знищено, під руїнами залишаються люди

23.07.2026, 18:09 • Війна
Менше ніж половина військових із ТЦК мають статус учасників бойових дій, — Гончаренко

23.07.2026, 18:06 • Війна
У Бєлгороді через удар безпілотника загинув секретар міського комітету КПРФ

23.07.2026, 17:48 • Події
Трамп прагне, щоб Джанні Інфантіно, нинішній президент ФІФА, став наступним генеральним секретарем ООН, повідомляє New York Post

23.07.2026, 17:45 • Події
Україна одержала від МВФ другий транш у розмірі 690 мільйонів доларів

23.07.2026, 17:33 • Події
Der Produzent der Drohnen vom Typ „General Chereshnya" wurde beim Erwerb von Mikrochips um 135.000 Hrywnja betrogen

23.07.2026, 17:27 • Події
The producer of "General Chereshnya" drones was defrauded of 135,000 hryvnias while acquiring microchips

23.07.2026, 14:18 • Війна
Поблизу Москви зазнав аварії російський винищувач Су-57, повідомляють російські ЗМІ

2022–2026 © Розслідувач.інфо
Політика конфіденційності
0.101427